Oppenheim Travel

Israël

2017/2018

01/11/17-
30/11/18

Incl. Eilat en Jordanië

Inhoudsopgave

Algemene informatie 3
Luchtvaartmaatschappijen 4

ISRAEL
Rondreizen
- Rondreis Israël, 8 dagen 6
- Rondreis Israël, Heritage Tour, 8 dagen 8
- Rondreis Israël + Eilat, 15 dagen 9
- Rondreis Israël + Petra (Jordanië), 9 dagen 9
- Israël rondreis + Mysteries van de woestijn, 10 dagen 10
- Mysteries van de woestijn, 2 dagen 10
- Rondreis Israël/Jordanië, 12 dagen 11

Fly-drives
- Israël op wielen 1, het midden en het noorden, 8 dagen 13
- Israël op wielen 2, het midden en het zuiden, 8 dagen 15
- Israël op wielen 3, heel Israël, 15 dagen 16
- Israël op wielen 4, heel Israël, 12 dagen 17
- Kibboets op wielen, heel Israël, 15 dagen 19
- Israël/Jordanië op wielen, combi van Israël en Jordanië, 14 dagen 21

Excursies
- Jordanië en Egypte vanuit Israël, 1, 3 en 4 daagse excursies 23

Hotels en appartementen
- Jeruzalem 24
- Tel Aviv 28
- Netanya 32
- Haifa 33
- Nahariya 34
- Tiberias 35
- Nazareth 36
- Dode Zee 37
- Arad 38
- Mitzpeh Ramon 38
- Woestijnbeleving 39
- Excursies vanuit Eilat 40
- Eilat 41
- Kibboets hotels 48

JORDANIE
Rondreizen
- De natuur van Jordanië rondreis met chauffeur, 8 dagen 50
- Exclusieve rondreis met chauffeur, 9 dagen 52
- Basic rondreis met chauffeur, 8 dagen 54

Fly-drives
- Jordanië op wielen 1, Discovery, 8 dagen 55
- Jordanië op wielen 2, noord tot zuid, 11 dagen 56

Hotels
- Amman 57
- Petra 57
- Wadi Rum 58
- Aqaba 58

PRIJSBIJLAGE 59

Voorwoord

Oppenheim Travel
Specialist met een persoonlijke touch

Bij de voorbereiding van een reis naar een bijzondere bestemming zoals Israël of Jordanië is het goed om de juiste adviezen te krijgen. En waar krijgt u die beter dan bij Oppenheim Travel? Wij luisteren naar uw wensen, kennen de mooiste plekjes, de leukste hotels en weten waar u aan moet denken. Juist die details zorgen ervoor dat uw vakantie een onvergetelijke en zorgeloze ervaring wordt!

Waarom uw reis boeken bij Oppenheim Travel?

- ➜ Onze rondreizen gaan gegarandeerd door
- ➜ De Israël- en Israël/Jordanië-rondreizen kennen zelfs wekelijks een gegarandeerd vertrek
- ➜ De rondreizen zijn zeer compleet (vlucht, hotels, vervoer, gids, chauffeur en alle excursies zijn inbegrepen!)
- ➜ Ruime keuze aan rondreizen, fly-drives, hotels, kibboetsim, vluchten en autohuur
- ➜ Dagelijks vertrek mogelijk bij de meeste fly-drives
- ➜ Daar waar mogelijk zijn wij zeer flexibel, u kunt makkelijk verlengen en/of het programma aanpassen
- ➜ U heeft de mogelijkheid om zelf een eigen reis naar eigen wens samen te stellen
- ➜ Al onze medewerkers hebben jarenlange ervaring en kunnen u professioneel voorzien van informatie en tips
- ➜ Lage reserveringskosten en geen “verborgen” extra kosten

Ook voor o.a. vliegtickets, autohuur, losse hotels, strandvakanties, citytrips, groepsreizen, reizen naar Jordanië, Egypte en Marokko bent u bij Oppenheim Travel aan het juiste adres.

Wij wensen u veel plezier met het plannen en organiseren van een onvergetelijke reis!

Het Oppenheim Travel Team

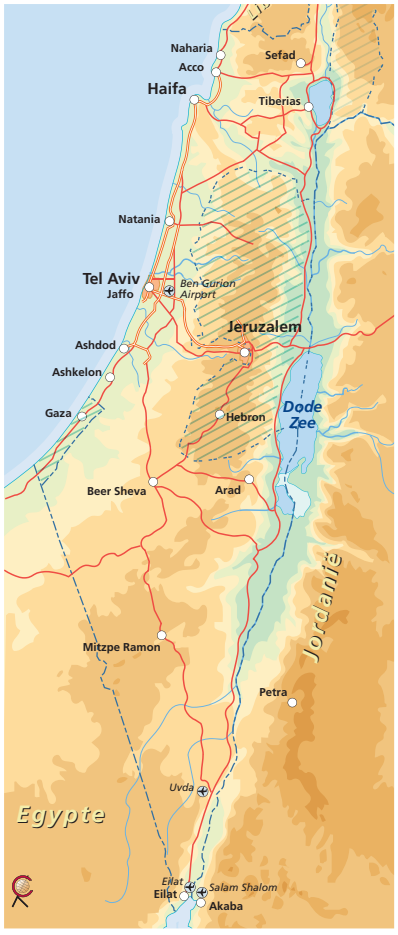

www.oppenheim.nl

Op onze website vindt u de laatste aanbiedingen en een nog groter aanbod dan u hier in de brochure aantreft. U kunt er al onze rondreizen, fly-drives, losse hotels (met meerdere foto's voor een beter beeld van het hotel), autohuur en nog veel meer vinden. Ook uw vragen kunt u via de site stellen. Dus neem eens een kijkje op www.oppenheim.nl.

ANVR-Consumentenvoorwaarden

Oppenheim Travel (KvK 33127330) is aangesloten bij de ANVR. Deze vereniging hanteert strenge normen voor het lidmaatschap en bevordert de kwaliteit van reizen en van de informatie daarover. De reizen in deze reisgids worden aangeboden onder het beding dat de ANVR-Consumentenvoorwaarden (Deel A -Reisvoorwaarden- en/of Deel B -Boekingsvoorwaarden) van toepassing zijn op alle aanbiedingen in deze reisgids tenzij uitdrukkelijk wordt aangegeven dat dit niet het geval is. Deze ANVR-Consumentenvoorwaarden zijn opgenomen in de ANVR-Informatiebrochure 'Alles wat je moet weten als je op reis gaat'. De brochure bevat naast de ANVR-Consumentenvoorwaarden andere belangrijke informatie.
De ANVR-Consumentenvoorwaarden en overige informatie (printversie) zijn te vinden op www.anvr.nl/consumentenvoorwaarden.pdf

Stichting Garantiefonds Reisgelden

Oppenheim Travel (KvK 33127330) is aangesloten bij SGR. U kunt dit controleren via www.sgr.nl. Binnen de grenzen van de SGR-garantieregeling (www.sgr.nl/garantieregeling) vallen de in dit programma gepubliceerde reizen onder de garantie van SGR. Deze SGR-garantie houdt in dat de consument ervan verzekerd is dat zijn vooruitbetaalde reisgeld wordt terugbetaald als de wederpartij door financieel onvermogen de overeengekomen prestatie niet kan nakomen. Voor zover de overeenkomst mede het vervoer omvat en de plaats van bestemming reeds is bereikt, wordt zorg gedragen voor de terugreis.

Calamiteitenfonds

Oppenheim Travel (KvK 33127330) is aangesloten bij de Stichting Calamiteitenfonds Reizen.
Binnen de grenzen van de garantieregeling van het Calamiteitenfonds vallen de in deze brochure gepubliceerde reizen onder de garantie van het Calamiteitenfonds. Deze garantie houdt in dat u als consument die deelneemt aan een door ons georganiseerde reis:
- (een deel van) uw reissom terugkrijgt indien wij de reis als gevolg van een calamiteit niet of niet volledig kunnen uitvoeren;
- de noodzakelijke meerkosten vergoed krijgt indien wij als gevolg van een calamiteit de reis moeten aanpassen of indien wij u vervroegd moeten repatriëren.
Onder calamiteit wordt verstaan een door molest of natuurramp veroorzaakte abnormale gebeurtenis.

Duurzaam Toerisme

Better Holidays
Bij het samenstellen van onze reizen houden we rekening met mensen, milieu, natuur en cultuur, zodat de vakantie niet alleen voor (n)u bijzonder is, maar ook komende generaties kunnen genieten van aantrekkelijke bestemmingen.
Of het nu gaat om vakanties waarbij u geniet van ongerepte natuur, de lokale cultuur ervaart, nieuwe mensen ontmoet of een heerlijk lokaal gerecht proeft; samen werken we aan vakantie die zorgen voor betere plekken en mooiere ervaringen. En daarmee leveren we een belangrijke bijdrage aan de duurzame ontwikkelingen op de bestemming.
Voor u als reiziger, maar ook voor de mensen die op de vakantiebestemming wonen.

Bestrijding kinderprostitutie (ECPAT)

Wij steunen actief de ANVR en ECPAT in de bestrijding van kindersekstoerisme in vakantielanden. Wij nodigen u uit met ons alert te zijn en vermoedens van seksueel misbruik van kinderen te melden www.meldkindersekstoerisme.nl

Inentingen

Voor een reis naar Israël heeft u in principe geen vaccinaties nodig. Voor reizen naar Jordanië zijn, wanneer u in de normale toeristische gebieden blijft, vaccinaties niet verplicht. Enkele inentingen worden echter wel geadviseerd. Informatie hierover kunt u verkrijgen bij uw huisarts of de GGD.

Reisdocumenten

U dient voor al onze bestemmingen in het bezit te zijn van een paspoort dat na terugkomst in Nederland nog minimaal 6 maanden geldig is.
LET OP: voor Israël krijgt u bij aankomst in Israël een stempel in het paspoort. Als u, om wat voor reden dan ook, geen stempel in uw paspoort heeft dient u ter plaatse BTW over o.a. uw overnachtingen of autohuur te betalen. Dit kan b.v. zijn omdat u ooit in Israël heeft gewoond en u derhalve niet als toerist wordt erkend of omdat u liever geen Israëlisch stempel in uw paspoort wenst.

Steraanduiding van hotels

De waardering in sterren is de classificatie die Oppenheim Travel aan de hotels heeft gegeven. Dit wordt door ons regelmatig gecontroleerd.

Dit programma is van:

Oppenheim Travel B.V.
Nijenburg 2H
1081 GG Amsterdam
Tel 020-4042040
Fax 020-4044055
Email info@oppenheim.nl
Internet www.oppenheim.nl

Oppenheim Travel B.V. is niet verantwoordelijk voor tussentijdse wijzigingen en kennelijke fouten in deze brochure.
Niets uit deze brochure mag worden verveelvoudigd zonder schriftelijke toestemming van Oppenheim Travel B.V.

Luchtvaart maatschappijen

El Al Israël Airlines

El Al, de officiële luchtvaartmaatschappij van Israël, vliegt u binnen 4½ uur naar Tel Aviv en u heeft de mogelijkheid om aansluitend door te vliegen naar Eilat. El Al vliegt daarnaast naar vele andere bestemmingen wereldwijd.
El Al wil uw reis zo comfortabel mogelijk maken en beschikt dan ook over een moderne vloot. De service aan boord is prima. Tijdens de vlucht krijgt u o.a. gratis drankjes en kunt u een speelfilm zien. Bovendien heeft u keuze uit verschillende maaltijden.
El Al: geen andere luchtvaartmaatschappij kent Israël beter.

Austrian

Austrian Airlines is de nationale luchtvaartmaatschappij van Oostenrijk en biedt een wereldwijd routenetwerk van 130 bestemmingen. In Midden-en Oost-Europa is het route-netwerk zeer compact: Met 58 bestemmingen is Austrian Airlines de marktleider naar deze regio. Geniet aan boord van de Oostenrijkse gastvrijheid en de culinaire maaltijden van de bekende Do & Co. Dankzij de gunstige geografische ligging in het hart van Europa, is Wenen de ideale toegangspoort tussen West en Oost. Austrian Airlines is onderdeel van de Lufthansa Group en een lid van de Star Alliance, de eerste wereldwijde alliantie van internationale luchtvaartmaatschappijen

KLM, Air France en SkyTeam

Het voordeel van een groot netwerk

Méér vluchten, méér bestemmingen, méér keuze. Waar u ook heen wilt in de wereld, KLM brengt u er naartoe. Samen met Air France, waarmee KLM één luchtvaart-groep vormt, vervoeren we dit jaar 65 miljoen passagiers van A naar B. Dankzij ons gezamenlijke netwerk bereikt u meer dan 250 bestemmingen wereldwijd en kunt u elke dag kiezen uit ruim 2.000 dagelijkse vluchten.

SkyTeam

Nóg meer keuze heeft u met SkyTeam – de mondiale alliantie van topmaatschappijen waarbij ook Aeroflot, Aeromexico, Alitalia, China Southern, Continental Airlines, CSA Czech Airlines, Delta Airlines, Korean Airlines en Northwest Airlines zijn aangesloten. SkyTeam is goed voor 15.000 dagelijkse vluchten en verwelkomt jaarlijks maar liefst 344 miljoen passagiers aan boord.

Snel en comfortabel de wereld rond

Dankzij SkyTeam komt u nagenoeg overal tegen een zeer aantrekkelijk tarief, of u nu Economy Class of Business Class reist. Alle vluchten van SkyTeam worden bovendien onder codesharing uitgevoerd: u hoeft uw bagage maar één keer in te checken en bij transfers sluiten uw vluchten goed op elkaar aan. Bent u Flying Blue-deelnemer? Dan verdient u Miles op iedere SkyTeam-vlucht. Sterker nog: ook met vluchten van associate members Copa Airlines, Kenya Airways en Air Europa groeit uw saldo!
Met KLM, Air France en SkyTeam reist u snel en comfortabel de wereld rond.
Welkom aan boord!

Voor meer luchtvaartmaatschappijen: zie onze prijsbijlage

Rondreizen, fly-drives en excursies

Welke reis is voor u het meest geschikt?

Rondreizen
- ➜ Alles is geregeld. Vlucht, transfers, vervoer, verblijf en gids.
- ➜ Wekelijks gegarandeerd vertrek.
- ➜ U ziet in korte tijd veel van het land.
- ➜ Begeleiding door zeer professionele gids en chauffeur.
- ➜ Niet zoeken naar parkeerplaatsen en hotels, geen rijen bij de entrees.

Fly-drives
- ➜ De vlucht, de autohuur en de hotels zijn geregeld.
- ➜ Bijna dagelijks gegarandeerd vertrek.
- ➜ U reist in uw eigen tempo.
- ➜ Het programma kan naar uw wensen aangepast worden.
- ➜ U bepaalt zelf uw dagelijkse vertrektijd.
- ➜ Als u echt iets van het land wilt zien is het goed om u van te voren in te lezen.

Excursies
- ➜ Korte groepsexcursie waarbij u veel ziet in korte tijd
- ➜ Prima in te passen in een individuele reis
- ➜ Kan ook als verlenging op een georganiseerde reis geboekt worden

Privérondreizen met een gediplomeerd Nederlands sprekende gids/chauffeur.
Een privéreis maken met uw familie, vrienden of relaties? Dat is nu mogelijk voor minimaal 2 en maximaal 11 personen. U kunt onze Highlights Tour als basis nemen maar natuurlijk ook een programma op maat laten samenstellen.

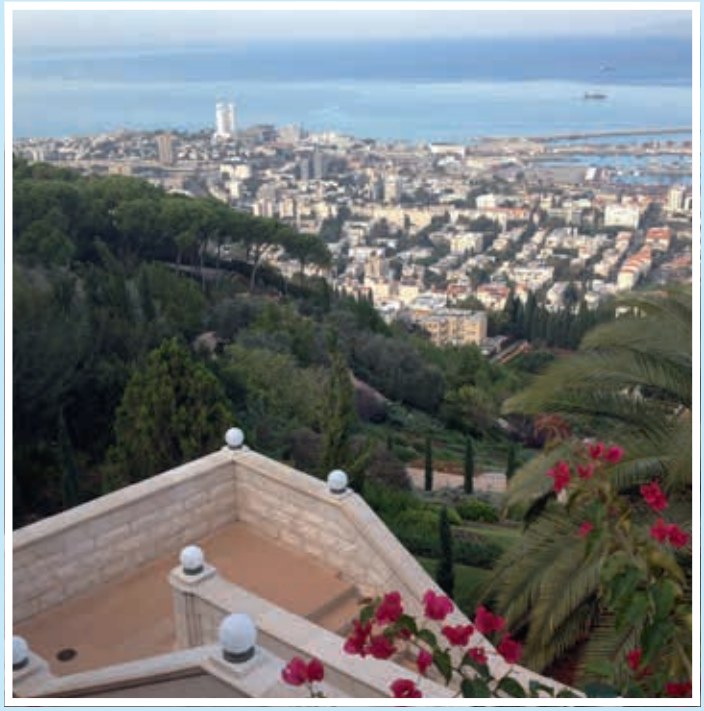

ZEER COMPLEET INCLUSIEF ALLE EXCURSIES

Rondreis Israël

TOP AANBIEDING

Highlights Tour, 8-daagse rondreis

Gegarandeerd vertrek, iedere zondag, vanaf twee deelnemers, onder begeleiding van een Engels sprekende gids. Op vastgestelde data vindt deze reis plaats onder begeleiding van een Nederlands of Nederlands/Engels sprekende gids (zie data in prijsbijlage).
Wijzigingen van het programma zijn nadrukkelijk voorbehouden. De mogelijkheid bestaat dat de route wordt aangepast.

Zondag, eerste dag
Amsterdam - Tel Aviv
Vliegreis van Amsterdam naar Tel Aviv en transfer naar uw hotel in Tel Aviv voor overnachting.

Maandag, tweede dag
Tel Aviv - Negev woestijn - Massada - Jeruzalem
U verlaat Tel Aviv zuidwaarts en rijdt langs Beer Sheva, de hoofdstad van de Negev woestijn en Arad over een prachtige woestijnroute. Aangekomen bij Massada aan de Dode Zee gaat u per kabelbaan naar het indrukwekkende fort op de top - de laatste vrije Joodse vesting in de strijd tegen Rome. Vanaf de berg heeft u een fraai uitzicht over de Dode Zee. Tevens wordt u de mogelijkheid geboden te drijven in de Dode Zee. Door naar Jeruzalem voor overnachting.

Dinsdag, derde dag
Jeruzalem (Nieuwe Stad)
U rijdt naar de Scopusberg voor een prachtig uitzicht over Jeruzalem, dan naar het Hof van Getsemane en de Kerk van Alle Naties. Hierna gaat u naar het Israëlmuseum (Shrine of the Book), waar zich de bekende Dode Zee rollen bevinden. Vervolgens gaat u naar het prachtig gerenoveerde model van Jeruzalem zoals het eruit zag in de tijd van de Tweede Tempel. Uiteraard bezoekt u ook Yad Vashem, het eerbetoon aan de zes miloen Joden die zijn omgekomen tijdens de Holocaust. In de middag rijdt u naar het pitoreske dorpje Ein Karem, de geboorteplaats van Johannes de Doper. Terug naar uw hotel in Jeruzalem voor overnachting.

Woensdag, vierde dag
Jeruzalem (Oude Stad) - evt. Bethlehem (Westelijke Jordaanoever)
Via één van de poorten van de Oude Stad wandelt u de Joodse Wijk binnen. U bezoekt de Klaagmuur, het Tempelplein en de kleurrijke bazaar. U loopt over de Via Dolorosa, de Kruisweg van Christus met zijn staties tot het laatste punt, de Heilig Grafkerk. Vervolgens rijdt u naar de Zionsberg en bezoekt het graf van Koning David, de Zaal van het Laatste Avondmaal en de Dormitio

Abdij. Indien de situatie dat toelaat vertrekt u naar Bethlehem (Westelijke Jordaanoever) om de Geboortekerk en de Herdersvelden te bekijken. Overnachting in Jeruzalem.

Donderdag, vijfde dag
Beit Shean – Nazareth – Galilea
U verlaat Jeruzalem en rijdt richting het noorden, langs Jericho (Westelijke Jordaanoever), de oudste stad ter wereld. Door de prachtige Jordaanvallei rijdt u naar Beit Shean met de opgravingen van de Romeins/Byzantijnse stad Skythopolis. Dan naar Nazareth waar u de Kerk van de Aankondiging en de werkplaats van Jozef bezoekt. Verder naar Safed, stad van de Kabalah. U maakt een wandeling door de mystieke straatjes en bezoekt een synagoge en de mooie artiestenwijk. Dan gaat u naar een kibboetshotel voor overnachting.

Vrijdag, zesde dag
Golan hoogvlakte – omgeving Meer van Tiberias
U rijdt naar de Golan Hoogvlakte en ziet onderweg enkele Druzendorpen. U brengt een bezoek aan een voormalige Syrische vesting op de hoogvlakte. Via Banias, één van de bronnen van de Jordaan, gaat u naar de Berg der Zaligsprekingen. Daarna bezoekt u de ruïne van een oude synagoge en het huis van Petrus in Capernaum. Dan naar Tabgha, bekend van de vermenigvuldiging van vissen en broden. Vervolgens rijdt u door naar Tiberias, waar u een korte toer maakt door het "Old center of Jewish learning". Terug naar de kibboets voor overnachting.

Zaterdag, zevende dag
Acco - Haifa - Tel Aviv
U reist dwars door Galilea naar de kruisvaarderstad Acco. U maakt een wandeling door de stad, de Karavanserai en de haven. Door naar Haifa, waar u een kort bezoek brengt aan de Perzische tuinen van de Bahai en een prachtig uitzicht heeft over de baai vanaf de berg Karmel. Langs de kust rijdt u verder naar Caesarea, wat eens de hoofdstad van het Romeinse Judea was. U eindigt de dag met een korte rit door Tel Aviv en het oude Jaffa. Overnachting in uw hotel in Tel Aviv.

Zondag, achtste dag
Tel Aviv - Amsterdam
Na het ontbijt wordt u met een transfer naar de luchthaven gebracht voor uw vlucht naar Amsterdam.

Highlights Tour, 8 daagse rondreis van maandag t/m maandag met vrije dag op zondag.
Deze reis is tevens mogelijk als 8-daagse reis met vertrek op maandag en een vrije dag op zondag. U vliegt dan van Amsterdam naar Tel Aviv op maandag en begint de rondreis op dinsdag. De zondag is een vrije dag en maandag vliegt u terug naar Amsterdam. U kunt optioneel deze reis uitbreiden tot een 9-daagse reis. U overnacht dan een extra nacht in Tel Aviv en bezoekt (onder begeleiding van een Engels sprekende gids) de Dode Zee en Massada.

TOP AANBIEDING

Rondreis Israël

Heritage of the Holyland Tour, 8 daagse rondreis

Gegarandeerd vertrek, iedere donderdag vanaf twee deelnemers, onder begeleiding van een Engels sprekende gids. Wijzigingen van het programma zijn nadrukkelijk voorbehouden. De mogelijkheid bestaat dat de route wordt aangepast.

Donderdag, eerste dag
Amsterdam - Tel Aviv
Vliegreis van Amsterdam naar Tel Aviv en transfer naar uw hotel in Tel Aviv voor overnachting.

Vrijdag, tweede dag
Jaffa - Caesarea - Megiddo - Tiberias
Op deze eerste toerdag rijdt u eerst voor een kort bezoek naar Jaffa (Yaffo). U maakt een wandeling door de pittoreske straatjes van deze oude vestingstad. We komen langs het huis van Simon de Leerlooier en zien het prachtige uitzicht vanaf de heuvel.
Vervolgens gaat u noordwaards langs de kust naar Caesarea. Deze stad werd gebouwd door Koning Herodes en was de hoofdstad van Judea. O.a. het aquaduct en het amfitheater zijn nog te zien.
U vervolgt de reis naar Megiddo, de plaats van de Armageddon. Op deze plaats die op de UNESCO Werelderfgoedlijst staat zijn meer dan 25 lagen beschaving te vinden waardoor er een goed beeld te zien van rijke geschiedenis van deze plek. Hierna rijdt u naar het Tiberias voor overnachting.

Zaterdag, derde dag
Meer van Tiberias - Golan Hoogtvlakte
U maakt een sightseeing tour door de stad Tiberias. We vervolgen de weg naar Capernaum en Tabgha, de plaats waar de vermenigvuldiging van de vissen en de broden plaatsvond. We gaan verder naar de Berg der Zaligsprekingen, waar Jezus de bergrede uitsprak. Dan gaan we nog noordelijker naar de Golan Hoogvlakte. Hier hebben we schitterende uitzichten op de groene Hula vallei en de Hermon berg. Terug naar Tiberias voor overnachting.

Zondag, vierde dag
Cana - Nazareth - Beit Shean
De rit gaat vandaag richting Jeruzalem. We komen eerst langs Cana, de plaats waar Jezus zijn eerste wonder verrichte: het veranderen van water in wijn. U gaat verder naar Nazareth, waar Jezus zijn kindertijd doorbracht. U bezoekt de Aankondiginskerk, de Put van Maria en de Kerk van Jozef. Dan gaan we naar Beit Shean (Scythopolis), één van de grootste archeologische vindplaatsen van Israël.
U vervolgt de weg via de Jordaanvallei naar Jeruzalem. Overnachting in Jeruzalem.

Maandag, vijfde dag
Dode Zee - Massada
Een vroeg begin van de dag om het laagste punt op aarde te bezoeken. De eerste stop zal zijn bij Massada. U gaat per kabelbaan naar het indrukwekkende fort op de top - de laatste vrije Joodse vesting in de strijd tegen Rome. Vanaf de berg heeft u een fraai uitzicht over de Dode Zee. De volgende stopplaats is Qumran (Westelijke Jordaanoever), de vindplaats van de Dode Zee rollen. Als de tijd het toelaat wordt u tevens de mogelijkheid geboden te drijven in de Dode Zee. Overnachting in Jeruzalem.

Dinsdag, zesde dag
Jeruzalem (Oude Stad incl. Oost-Jeruzalem)
De dag begint met een rit naar Mount Scopus, vanwaar u een prachtig panoramisch uitzicht over Jeruzalem heeft. Dan gaat u naar de Olijfberg, wederom een plaats met een prachtig uitzicht, waar u de Hof van Gethsemane bezoekt. In de Oude Stad bezoekt u de Klaagmuur en de plaats van de Tweede Tempel (de Tempelberg). U loopt via de Via Dolorosa, de Kruisweg van Christus, naar Golgotha (plaats van de kruisiging van Jezus) en de Heilig Grafkerk. Dan gaat u naar Mount Zion, net buiten de oude stad. Hier stopt u bij het graf van Koning David en de Zaal van het laatste Avondmaal. Terug naar het hotel in Jeruzalem voor overnachting.

Woensdag, zevende dag
Jeruzalem (Nieuwe Stad) - evt. Bethlehem (Westelijke Jordaanoever)
U begint de dag met een bezoek aan het Holocaust museum Yad Vashem. Dan gaat de tour naar Ein Karem, een pittoresk plaatsje aan de zuidwestkant van Jeruzalem en geboorteplaats van Johannes de Doper. Dan door naar het Israël Museum, waar zich een gedetailleerd schaalmodel van Jeruzalem in de tijd van de Tweede tempel bevind. De Dode Zeerollen bevinden zich in de Shrine of the Book, de het typerende, bijzonder gevormde gebouw. U rijdt langs de Knesseth (Israëli's parlementsgebouw) en de campus van de Hebreeuwse Universiteit. Indien de situatie het toelaat gaat u nog naar Bethlehem (Westelijke Jordaanoever) om de graftombe van Rachel en de geboortekerk te bezoeken. Terug naar Jeruzalem voor overnachting.

Donderdag, achtste dag
Tel Aviv - Amsterdam
Na het ontbijt wordt u met een transfer naar de luchthaven gebracht voor uw vlucht naar Amsterdam.

TOP AANBIEDING

Rondreis Israël inclusief Eilat

Highlights Tour met verlenging, 15-daagse reis

Het programma van de rondreis is exact gelijk aan de 8-daagse Highlights Tour van pagina 6. U heeft echter de mogelijkheid deze reis uit te breiden met een verblijf in Eilat.

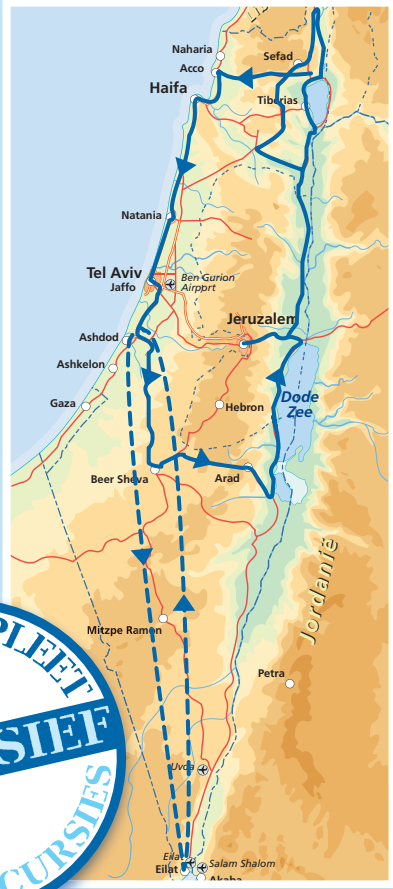

ZEER COMPLEET INCLUSIEF ALLE EXCURSIES

Zondag, eerste dag t/m zaterdag, zevende dag
Highlights Tour
Programma volgens 8-daagse highlights Tour van pagina 6.

Zondag, achtste dag
Tel Aviv - Eilat
U gaat op eigen gelegenheid naar de luchthaven van Tel Aviv voor een binnenlandse vlucht naar Eilat. Overnachting in uw hotel in Eilat.

Maandag, negende t/m zaterdag, veertiende dag
Eilat
Dagen ter vrije besteding in Eilat. Overnachting in uw hotel in Eilat.

Zondag, vijftiende dag
Eilat – Tel Aviv – Amsterdam
Na het ontbijt vertrekt u naar luchthaven Eilat of Ovda voor een binnenlandse vlucht naar Tel Aviv. Vanuit Tel Aviv vliegt u naar Amsterdam.

Rondreis Israël inclusief Petra (Jordanië)

Highlights Tour met verlenging, 9-daagse reis

Het programma van de rondreis is exact gelijk aan de 8-daagse Highlights Tour van pagina 6. U vliegt echter op dag zeven naar Eilat, vanwaar u een prachtige excursie naar Petra maakt.

Zondag, dag 1 t/m vrijdag, dag 6
Highlights Tour: Programma volgens 8-daagse Highlights Tour van pagina 6 .

Zaterdag, dag 7
Acco – Haifa – Tel Aviv – Eilat
Gelijk aan het programma volgens de Highlights Tour, echter gaat u na het bezoek aan Caesarea door naar de binnenlandse luchthaven van Tel Aviv voor een korte vlucht van Tel Aviv naar Eilat. U komt aan op de luchthaven van Eilat Stad, vanwaar u een taxi kunt nemen voor een korte rit van de luchthaven naar uw hotel, waar u overnacht.

Zondag, dag 8
Petra – Eilat – Tel Aviv
Na het ontbijt gaat u via de Arava grensovergang tussen Eilat en Aqaba Jordanië binnen. U rijdt naar Petra door de bijzondere Jordaanse woestijn en het gebied bij Wadi Rum. Aangekomen in Petra loopt u door de nauwe, diepe kloof en wordt u overweldigd door de “Treasury”, het bekende monument, dat plotseling vanuit het niets lijkt op te duiken. Ontdek de prachtige grafkamers, het amfitheater en vele andere monumenten die Petra rijk is. De lunch gebruikt u in Petra, waarna u Mozes’ bron bezoekt. Vervolgens rijdt u weer naar het zuiden, waar u een korte stadstour door Aqaba maakt, de grens weer oversteekt en naar de luchthaven van Eilat gaat voor een vlucht van Eilat naar Tel Aviv. Overnachting in Tel Aviv.

Maandag, dag 9
Tel Aviv – Amsterdam
Na het ontbijt vertrekt u naar de luchthaven van Tel Aviv voor uw terugvlucht naar Amsterdam.

ZEER COMPLEET INCLUSIEF ALLE EXCURSIES

Rondreis Israël incl. Mysteries van de woestijn

Highlights Tour met verlenging, 9-daagse reis

Combineer onze populaire highlights tour Israël met een schitterende verlenging en ontdek de veelzijdige Negev woestijn. Tijdens de ontdekking van deze onbekendere kant van het land zult u versteld staan van de adembenemende landschappen. Stap in een woestijnwereld waar u kennis maakt met de geschiedenis van het land, archeologie en geologie. Maar ook de bijzondere dieren en vegetatie komen aan bod. U reist dit gedeelte met 4x4 aangedreven terreinwagens waardoor u op plaatsen komt die u anders nooit gezien zou hebben. Kortom, een unieke ervaring en een zeer complete en gevarieerde reis!

Maandag, eerste dag
Amsterdam - Tel Aviv - Jeruzalem
Vliegreis van Amsterdam naar Tel Aviv en transfer naar uw hotel in Jeruzalem voor overnachting.

Dinsdag, tweede dag t/m zaterdag, zesde dag
Programma volgens de Highlights Tour van pagina 7 van dinsdag t/m zaterdag.

Zondag, zevende dag
Judea woestijn - Massada - Dode Zee
U rijdt naar het zuiden, door de Judea woestijn, naar de Dode Zee. De eerste stop is bij Massada. U gaat per kabelbaan naar het indrukwekkende fort op de top – de laatste vrije Joodse vesting in de strijd tegen Rome. Vanaf de berg heeft u een fraai uitzicht over de Dode Zee. Na dit bezoek gaat u naar het strand van de Dode Zee, het laagste punt op aarde. Hier heeft u de gelegenheid te drijven in het zoute water dat vol mineralen zit. U kunt zich insmeren met Dode Zee modder, voor een heerlijke zachte huid. Overnachting aan de Dode Zee.

Maandag, achtste dag
Jeeptour - Ein Gedi - Tel Aviv
Met een4x4 Jeep maakt u een schitterende tocht door het bijzondere en afwisselende rotswoestijnlandschap. U maakt kennis met de unieke flora en fauna van dit gebied van buitengewone schoonheid. U bezoekt het Ein Gedi natuurreservaat. Een makkelijke wandeling voert u langs deze prachtige natuurlijke oase in de woestijn. Terug naar Tel Aviv voor overnachting.

Dinsdag, negende dag
Tel Aviv – Amsterdam
Na het ontbijt vertrekt u naar Tel Aviv voor de terugvlucht naar Amsterdam

HET IS TEVENS MOGELIJK DEZE MYSTERIES VAN DE WOESTIJN REIS LOS TE BOEKEN, ZONDER DE HIGHTLIGHTS TOUR.
Deze begint dan op zondagochtend en eindigt op maandag aan het einde van de middag. Meer informatie vindt u in onze prijsbijlage.

TOP

Combinatiereis Israël/Jordanië

12-daagse rondreis met de hoogtepunten van Israël en Jordanië

Israël en Jordanië, twee landen die ondanks hun verschillen ook veel met elkaar gemeen hebben. Zowel natuur als cultuur komen tijdens deze reis uitgebreid aan bod. Gegarandeerd vertrek, iedere zondag, ongeacht het aantal deelnemers, onder begeleiding van een Engels sprekende gids. Op vastgestelde data vindt het programma van deze reis in Israël plaats onder begeleiding van een Nederlands of Nederlands/Engels sprekende gids (zie data in prijsbijlage). In Jordanië wordt de reis altijd begeleid door een Engels sprekende gids. Wijzigingen van het programma zijn nadrukkelijk voorbehouden. De mogelijkheid bestaat dat de route wordt aangepast, afhankelijk van de situatie ter plaatse.

Zondag, eerste dag
Amsterdam - Tel Aviv
Vlucht van Amsterdam naar Tel Aviv en transfer naar uw hotel in Tel Aviv voor overnachting.

Maandag, tweede dag t/m zaterdag zevende dag
Rondreis Israël
Programma volgens de Highlights Tour op pagina 6.

Zondag, achtste dag
Tel Aviv – Jerash – Amman
Vanuit Tel Aviv rijdt u naar de grens met Jordanië (de Hussein Bridge of de Allenby Bridge). Na de grensformaliteiten gaat u richting Jerash. Deze stad ligt ca. 45 kilometer ten noorden van Amman. Hier vindt u schitterende tempels, kerken en eeuwenoude straten waar de wielafdrukken uit de Romeinse hoogtijdagen nog te zien zijn in de originele bestrating. Hierna rijdt u door naar Amman. U maakt een rondrit door de hoofdstad van Jordanië en overnacht hier.

Maandag, negende dag
Amman – Petra – Amman
Na een vroeg ontbijt vertrekt u richting het zuiden naar Wadi Mousa. Dan gaat u te paard naar de Siq (kloof), waarna u te voet Petra bezichtigt. Deze roze-rode, geheel uit steen gehouwen stad was 300 jaar lang onvindbaar. In 1812 ontdekte een Zwitserse reiziger het opnieuw. Laat u overweldigen door de "Treasury" (het bekende monument) die plotseling uit het

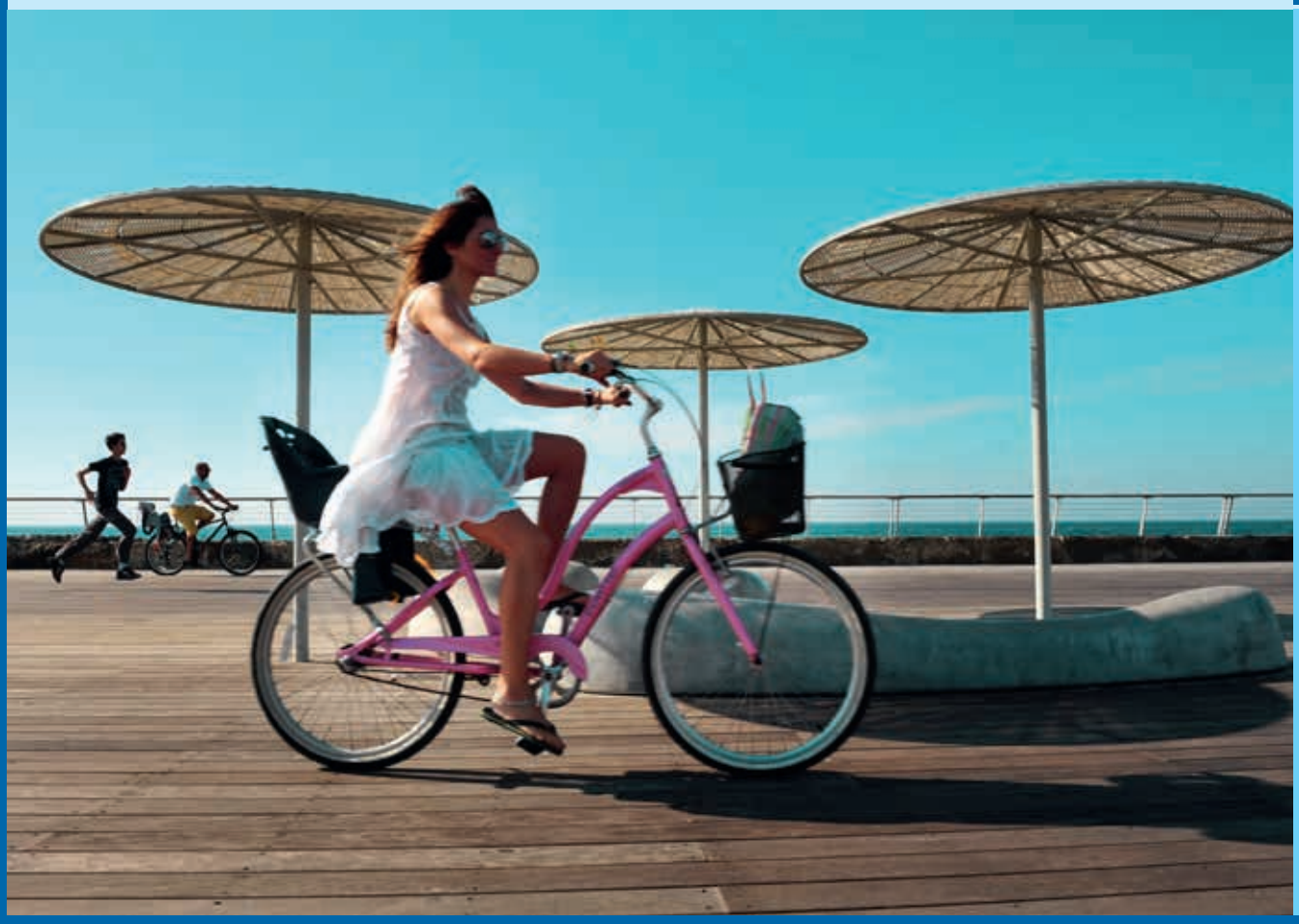

ZEER COMPLEET INCLUSIEF ALLE EXCURSIES

niets lijkt op te duiken en de vele andere bijzonderheden die deze stad bezit. Hierna gaat u terug naar het dorp Wadi Mousa en rijdt u weer naar Amman voor de overnachting.

Dinsdag, tiende dag
Amman – Madaba – Mount Nebo – Jeruzalem
U bezoekt vandaag de stad Madaba, waar o.a. een kaart van het Heilige Land (gemaakt uit een mozaïek van ca. 2 miljoen stukjes steen!) te vinden is. Vanuit hier gaat u naar het 10 kilometer verderop gelegen Mount Nebo, vanwaar Mozes het Beloofde Land zag. Het uitzicht op o.a. de Jordaanvallei, Jericho en de Dode Zee is overweldigend. U brengt een bezoek aan de Byzantijnse kerk met een mozaïekvloer, waarna u verder rijdt naar de grens (Hussein Bridge of Allenby Bridge) en doorrijdt naar uw hotel in Jeruzalem of Tel Aviv.

Woensdag, elfde dag
Jeruzalem of Tel Aviv
In Jeruzalem of Tel Aviv heeft u een vrije dag, om bij te komen van alle indrukken die u tijdens deze reis heeft opgedaan of om de stad op eigen gelegenheid verder te verkennen. U overnacht in Jeruzalem of Tel Aviv.

Donderdag, twaalfde dag
Tel Aviv - Amsterdam
Na het ontbijt wordt u met een transfer naar de luchthaven gebracht voor uw vlucht naar Amsterdam.

Dit programma is onder nadrukkelijk voorbehoud van wijzigingen.

TOP AANBIEDING

Israël op wielen, fly-drives

Bij onderstaande fly-drives zijn de vlucht, hotels en autohuur geregeld. U hoeft slechts te genieten! De genoemde routes zijn voorbeelden van de te rijden routes. U kunt desgewenst van deze route afwijken, mits u maar op de afgesproken nachten in de juiste hotels verblijft.

Israël op wielen 1

Het midden en het noorden van Israël.

8- daagse fly-drive met hotels.
De meest populaire fly-drive in het voor- en najaar en in de zomer, vanwege het in de winter wat koudere klimaat in het noorden.

Dag 1 Amsterdam - Tel Aviv - Netanya
Vlucht van Amsterdam naar Tel Aviv. Aangekomen in Tel Aviv staat uw huurauto klaar op de luchthaven. U rijdt naar Netanya, dat ten noorden van Tel Aviv aan de Middellandse Zee ligt, waar u overnacht.

Dag 2 Middellandse Zee
Vanuit Netanya kunt u bijvoorbeeld een uitstapje maken naar de wereldstad Tel Aviv. Ga winkelen in een modern winkelcentrum, bezoek één van de vele musea, flaneer aan de boulevard of bekijk de oude stad Jaffa, net onder Tel Aviv gelegen. Of blijft u misschien liever een dagje rustig in Netanya en geniet u van een dagje aan het strand? Overnachting in Netanya.

Dag 3 Haifa/Acco/Nazareth/Meer van Tiberias
U rijdt verder naar het noorden van het land. De Bahai Tempel in Haifa met de prachtige tuinen en de oude kruisvaarderstad Acco zijn zeker de moeite waard. Verder naar het oosten heeft u de mogelijkheid om Nazareth te bezoeken. U rijdt door naar het Meer van Tiberias. Daar ligt de stad Tiberas, waar u overnacht.

Dag 4 Galilea/Safed/Capernaum
Ontdek vandaag de prachtige natuur van het noorden van Israël bij de bronnen van de rivier de Jordaan. Verder kunt u een bezoek brengen aan Sefad, de stad van de Joodse Mystiek (de Kabbalah) met zijn vele prachtige synagogen en de kunstenaarswijk. Terug bij het meer van Tiberias komt u bij Capernaum, waar nog een oude synagoge te bezichtigen is. Via Tabgha en de Berg der Zaligsprekingen rijdt u weer terug naar Tiberias voor overnachting.

TOP AANBIEDING

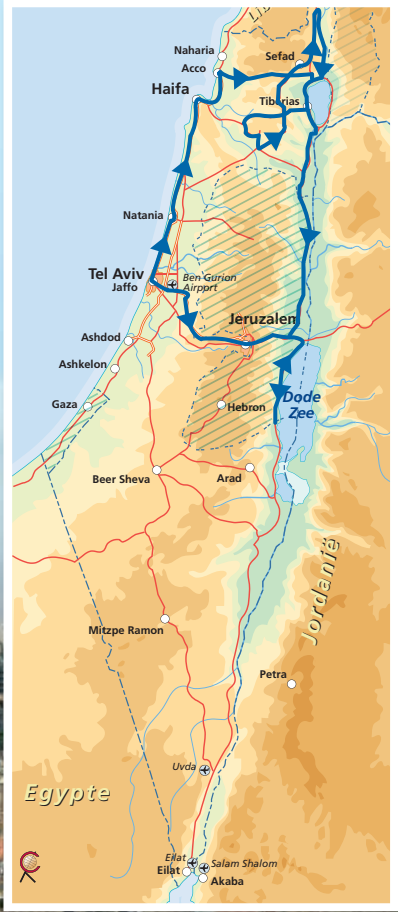

Dag 5 Jeruzalem (Oude Stad incl. Oost-Jeruzalem)
We laten het Meer van Tiberias achter ons en gaan zuidwaarts (via het westen van Israël) naar Jeruzalem. In deze stad hoeft u zich geen moment te vervelen. Vandaag kunt u bijvoorbeeld de Oude Stad bezoeken met o.a. de Scopus Berg, het Hof van Getsemane, de berg Zion, de Klaagmuur, de Via Dolorosa, de Arabische 'soek' en de Joodse wijk. Na deze indrukwekkende dag overnacht u in Jeruzalem.

Dag 6 Jeruzalem (Nieuwe Stad)
Omdat u nog lang niet alles van Jeruzalem heeft gezien kunt u deze stad nogmaals bezoeken. De Nieuwe Stad biedt o.a. het Israel Museum, de Knesseth (parlementsgebouw, dat u alleen van de buitenkant kunt bekijken) met de grote zevenarmige kandelaar, het holocaustmuseum Yad Vashem, een miniatuur van Jeruzalem en de gebrandschilderde ramen van Marc Chagall in de synagoge van het Hadassah ziekenhuis. Terug naar uw hotel in Jeruzalem voor overnachting.

Dag 7 Dode Zee/Massada
Vanuit Jeruzalem is het niet zo ver rijden naar de Dode Zee. Het "drijven" in deze zoute binnenzee is een unieke ervaring. Vlakbij de Dode Zee ligt de oude vesting Massada, waar een groep Joodse vluchtelingen onder leiding van koning Herodes lang stand hielden tegen de Romeinse bezetting. U ziet hier overblijfselen uit die tijd en het uitzicht vanaf de berg is adembenemend. U rijdt terug naar Jeruzalem voor overnachting.

Dag 8 Tel Aviv - Amsterdam
De reis zit erop. U vertrekt naar de luchthaven van Tel Aviv waar u uw huurauto inlevert. U vliegt terug van Tel Aviv naar Amsterdam.

Israël op wielen 2

TOP AANBIEDING

Het midden en het zuiden van Israël.

8- daagse fly-drive met hotels.
Het hele jaar door, maar vooral in het voor- en najaar en in de winter is deze fly-drive een uitstekende keuze.

Dag 1 Amsterdam - Tel Aviv
Vlucht van Amsterdam naar Tel Aviv. Aangekomen in Tel Aviv staat uw huurauto klaar op de luchthaven. U rijdt naar uw hotel in Tel Aviv voor overnachting.

Dag 2 Negev Woestijn
Vanuit Tel Aviv rijdt u naar het zuiden, richting Beer Sheva. In deze stad, in het noorden van de woestijn gelegen, wordt wekelijks een bedoeïenenmarkt gehouden. U rijdt verder zuidwaarts naar Sde Boker, waar het zich het graf van de eerste Minister-President van Israël bevindt, David Ben Gurion. Vervolgens gaat u verder naar Mitzpeh Ramon. Deze plaats ligt aan de rand van de Ramon krater, een schitterend natuurgebied met vele vergezichten. Hier bevindt zicht Desert Shade, een eenvoudig overnachtingsadres met gezamenlijk gebruik van sanitair. Een plek waar mens en natuur samenkomen. Overnachting in Desert Shade.

Dag 3 Negev woestijn en Eilat
Vanuit Desert Shade heeft u de mogelijkheid om georganiseerde wandel-, fiets-, Jeep- of kameeltochten te maken. Of ontdekt u de woestijn liever vanuit de auto? Aan het einde van de dag gaat u naar Eilat, heerlijke badplaats aan de Rode Zee.

Dag 4 Eilat
Kiest u deze dag voor een rustige dag met zon, zee en strand of bent u liever actief? Bezoek dan b.v. het onderwaterobservatorium, ga zwemmen met dolfijnen, bezoek natuurpark Timna of maak een 1-daagse excursie naar Petra in Jordanië. Overnachting in Eilat.

Dag 5 Dode Zee/Massada
Vanuit Eilat loopt een weg langs de Jordaan naar het noorden. U arriveert bij de Dode Zee. Het “drijven” in deze zoute binnenzee is een unieke ervaring. Vlakbij de Dode Zee ligt de oude vesting Massada, waar een groep Joodse vluchtelingen onder leiding van koning Herodes lang stand hielden tegen de Romeinse bezetting. U ziet hier overblijfselen uit die tijd en het uitzicht vanaf de berg is adembenemend. U rijdt verder naar Jeruzalem voor overnachting.

Dag 6 Jeruzalem (Oude Stad incl. Oost-Jeruzalem)
In Jeruzalem hoeft u zich geen moment te vervelen. Vandaag kunt u bijvoorbeeld de Oude Stad bezoeken met o.a. de Scopus Berg, het Hof van Getsemane, de berg Zion, de Klaagmuur, de Via Dolorosa, de Arabische “soek” en de Joodse wijk. Na deze indrukwekkende dag overnacht u in Jeruzalem.

Dag 7 Jeruzalem (Nieuwe Stad)
Omdat u nog lang niet alles van Jeruzalem heeft gezien kunt u deze stad nogmaals bezoeken. De Nieuwe Stad biedt o.a. het Israel Museum, de Knesseth (parlementsgebouw, dat u alleen van de buitenkant kunt bekijken) met de grote zevenarmige kandelaar, het holocaustmuseum Yad Vashem, een miniatuur van Jeruzalem en de gebrandschilderde ramen van Marc Chagall in de synagoge van het Hadassah ziekenhuis. Terug naar uw hotel in Jeruzalem voor overnachting.

Dag 8 Tel Aviv - Amsterdam
De reis zit erop. U vertrekt naar de luchthaven van Tel Aviv waar u uw huurauto inlevert. U vliegt terug van Tel Aviv naar Amsterdam.

TOP AANBIEDING

Israël op wielen 3

Heel Israël.

15- daagse fly-drive met hotels.
Deze fly-drive is een combinatie van Israël op wielen 1 en 2, maar gaat in een iets rustiger tempo. U ziet Israël van noord naar zuid en heeft tussendoor tijd om te ontspannen of net iets meer van de omgeving te zien.

Dag 1 Amsterdam - Tel Aviv - Netanya
Vlucht van Amsterdam naar Tel Aviv. Aangekomen in Tel Aviv staat uw huurauto klaar op de luchthaven. U rijdt naar Netanya, dat ten noorden van Tel Aviv aan de Middellandse Zee ligt, waar u overnacht.

Dag 2 Middellandse Zee
Vanuit Netanya kunt u diverse uitstapjes maken. Bijvoorbeeld naar het noordelijker gelegen Haifa, met de beroemde tuinen van Bahai, en de oude Kruisvaarderstad Acco. Of ga naar het wijngebied van Zichron Ya'acov. Of blijft u misschien liever een dagje rustig in Netanya en geniet u van een dagje aan het strand? Overnachting in Netanya.

Dag 3 Haifa/Acco/Nazareth/Meer van Tiberias
U rijdt verder naar het noorden van het land. De Bahai Tempel in Haifa met de prachtige tuinen en de oude kruisvaarderstad Acco zijn zeker de moeite waard. Verder naar het oosten heeft u de mogelijkheid om Nazareth te bezoeken. U rijdt door naar het Meer van Tiberias. Daar ligt de stad Tiberas, waar u overnacht.

Dag 4 Rondje om het meer van Tiberias
Tijdens een rondje om het meer van Tiberias komt u ogen te kort. Capernaum, de Berg der Zaligsprekingen, Tabgha en diverse kibboetsim zijn zeker de moeite van het bekijken waard. En vergeet niet een lekkere frisse duik in het meer te nemen. Terug naar Tiberias voor overnachting.

Dag 5 Banyas/Golan Hoogvlakte/Safed
Deze dag staat vooral in het teken van prachtig natuurschoon. U rijdt, via diverse Druzendorpjes, naar de bronnen van de Jordaan (b.v. Banyas) en de berg Hermon. Via de noordelijke stad Kiriat Shmona en de Hulavallei rijdt u naar Safed, de stad van de Joodse Mystiek (de Kabbalah) met zijn vele prachtige synagogen en de kunstenaarswijk. Terug naar Tiberias voor overnachting.

Dag 6 Beth Shean/Jeruzalem
We laten het Meer van Tiberias achter ons en gaan zuidwaarts (via het westen van Israël) richting Jeruzalem. Onderweg is een bezoek aan de opgravingen van Beth Shean zeker aan te raden. Daarna gaat u "op naar Jeruzalem" voor overnachting.

Dag 7 Jeruzalem (Oude Stad)
In deze stad hoeft u zich geen moment te vervelen. Vandaag kunt u bijvoorbeeld de Oude Stad bezoeken met o.a. de Scopus Berg, het Hof van Getsemane, de berg Zion, de Klaagmuur, de Via Dolorosa, de Heilige Grafkerk en de Arabische "soek". Overnachting in Jeruzalem.

Dag 8 Jeruzalem (Oude Stad incl. Oost-Jeruzalem)
De oude stad heeft nog veel meer moois om te bekijken. Bezoek b.v. de Joodse, Armeense en Christelijke wijk, de City of David en de Bijbelse Tuin. Of neem eens vanaf het centrale busstation lijn 99 die langs 27 belangrijke attracties rijdt. Overnachting in Jeruzalem.

Dag 9 Jeruzalem (Nieuwe Stad)
Ook in nieuwe gedeelte van de stad liggen zeer interessante bezienswaardigheden. Zoals o.a. het Israel Museum, de Knesseth (parlementsgebouw, dat u alleen van de buitenkant kunt bekijken) met de grote zevenarmige kandelaar, het holocaustmuseum Yad Vashem, een miniatuur van Jeruzalem en de gebrandschilderde ramen van Marc Chagall in de synagoge van het Hadassah ziekenhuis. Terug naar uw hotel in Jeruzalem voor overnachting.

Dag 10 Dode Zee/Massada/Eilat
Vanuit Jeruzalem is het niet zo ver rijden naar de Dode Zee. Het "drijven" in deze zoute binnenzee is een unieke ervaring. Vlakbij de Dode Zee ligt de oude vesting Massada, waar een groep Joodse vluchtelingen onder leiding van koning Herodes lang stand hielden tegen de Romeinse bezetting. U ziet hier overblijfselen uit die tijd en het uitzicht vanaf de berg is adembenemend. U rijdt door naar het zuiden, tot aan de zuidelijkste plaats van Israël: Eilat. Hier overnacht u.

Dag 11 Eilat
Een dag waarin u heerlijk kunt genieten van zon, zee en strand. Of bent u liever actief? Bezoek dan b.v. het onderwaterobservatorium, ga zwemmen met dolfijnen, bezoek natuurpark Timna of maak een 1-daagse excursie naar Petra in Jordanië. Overnachting in Eilat.

Dag 12 Negev woestijn
Vanuit Eilat rijdt u noordwaarts naar Mitzpeh Ramon. Deze plaats ligt aan de rand van de Ramon krater, een schitterend natuurgebied met vele vergezichten. Hier bevindt zicht Desert Shade, een eenvoudig overnachtingsadres met gezamenlijk gebruik van sanitair. Een plek waar mens en natuur samen-komen. Hier worden diverse wandel-, fiets-, Jeep- en kamelentochten georganiseerd. Overnachting in Desert Shade.

Dag 13 Negev woestijn/Tel Aviv
U rijdt verder naar het noorden, langs Sde Boker, waar zich het graf van de eerste Minister-President van Israël bevindt, David Ben Gurion. Vervolgens gaat u naar Beer Sheva, hoofdstad van de Negev woestijn. In deze stad wordt wekelijks een bedoeïenenmarkt gehouden. Vervolgens gaat u verder naar Tel Aviv. Overnachting in Tel Aviv.

Dag 14 Tel Aviv
Deze wereldstad bruist! Ga winkelen in een modern winkelcentrum, bezoek één van de vele musea of bekijk de oude stad Jaffa, dat net onder Tel Aviv gelegen is. Maar Tel Aviv heeft ook een prima zandstrand waar het heerlijk flaneren of zonnen is. 's Avonds is een bezoek aan één van de vele restaurantjes aan de oude haven zeker aan te raden. Overnachting in Tel Aviv.

Dag 15 Tel Aviv - Amsterdam
De reis zit erop. U vertrekt naar de luchthaven van Tel Aviv waar u uw huurauto inlevert. U vliegt terug van Tel Aviv naar Amsterdam. Bovenstaande route is een voorbeeld van een te rijden route. U kunt desgewenst van deze route afwijken, mits u maar op de afgesproken nachten in de juiste hotels verblijft.

Israël op wielen 4

Heel Israël

12-daagse fly-drive met hotels
Heeft u niet zo heel lang de tijd maar wilt u toch een indruk krijgen van het hele land? Dan is deze reis de oplossing. U ziet de hoogtepunten van Israël van noord tot zuid en heeft toch ook een paar dagen de tijd om lekker te relaxen aan het strand va de Rode Zee.

Dag 1 Amsterdam - Tel Aviv
Vlucht van Amsterdam naar Tel Aviv. Aangekomen in Tel Aviv staat uw huurauto klaar op de luchthaven. U rijdt naar Netanya, dat ten noorden van Tel Aviv aan de Middellandse Zee ligt, waar u overnacht.

Dag 2 Middellandse Zee
Vanuit Netanya kunt u bijvoorbeeld een uitstapje maken naar de wereldstad Tel Aviv. Ga winkelen in een modern winkelcentrum, bezoek één van de vele musea, flaneer aan de boulevard of bekijk de oude stad Jaffa, dat net onder Tel Aviv gelegen is. Of blijft u misschien liever een dagje rustig in Netanya en geniet u van een dagje aan het strand? Overnachting in Netanya.

Dag 3 Haifa/Akko/Nazareth/Meer van Tiberias
U rijdt verder naar het noorden van het land. De Bahai Tempel in Haifa met de prachtige tuinen en de oude kruisvaarderstad Akko zijn zeker de moeite waard. Verder naar het oosten heeft u de mogelijkheid om Nazareth te bezoeken. U rijdt door naar het Meer van Tiberias. Daar ligt de stad Tiberas, waar u overnacht.

Dag 4 Galilea/Safed/Capernaum
Ontdek vandaag de prachtige natuur van het noorden van Israël bij de bronnen van de rivier de Jordaan. Verder kunt u een bezoek brengen aan

TOP AANBIEDING

Safed, de stad van de Joodse Mystiek (de Kabbalah) met zijn vele prachtige synagogen en de kunstenaarswijk. Terug bij het meer van Tiberias komt u bij Capernaum, waar nog een oude synagoge te bezichtigen is. Via Tabgha en de Berg der Zaligsprekingen rijdt u weer terug naar Tiberias voor overnachting.

Dag 5 Jeruzalem (Oude Stad incl. Oost-Jeruzalem)
We laten het Meer van Tiberias achter ons en gaan zuidwaarts naar Jeruzalem. In deze stad hoeft u zich geen moment te vervelen. Vandaag kunt u bijvoorbeeld de Oude Stad bezoeken met o.a. de Scopus Berg, het Hof van Getsemane, de berg Zion, de klaagmuur, de Via Dolorosa, de Arabische "suk" en de Joodse wijk. Na deze indrukwekkende dag overnacht u in Jeruzalem.

Dag 6 Jeruzalem (Nieuwe Stad)
Omdat u nog lang niet alles van Jeruzalem heeft gezien kunt u deze stad nogmaals bezoeken. De Nieuwe Stad biedt o.a. het Israel Museum, de Knesseth (parlementsgebouw, dat u alleen van de buitenkant kunt bekijken) met de grote zevenarmige kandelaar, het holocaustmuseum Yad Vashem, een miniatuur van Jeruzalem en de gebrandschilderde ramen van Marc Chagall in de synagoge van het Hadassah ziekenhuis. Terug naar uw hotel in Jeruzalem voor overnachting.

Dag 7 Dode Zee/Massada/Eilat
Vanuit Jeruzalem rijdt u naar de Dode Zee. Het "drijven" in deze zoute binnenzee is een unieke ervaring. Vlakbij de Dode Zee ligt de oude vesting Massada, waar een groep Joodse vluchtelingen lang stand hield tegen de Romeinse bezetting. U ziet hier overblijfselen uit die tijd en het uitzicht vanaf de berg is adembenemend. U rijdt door door naar het zuiden, tot aan de zuidelijkste plaats van Israël: Eilat. Hier overnacht u.

Dag 8 t/m 10 Eilat
Een paar heerlijke dagen in Eilat waar u kunt genieten van zon, zee en strand. Of u ontdekt wat Eilat en omgevin te bieden heeft. U kunt zwemmen met dolfijnen, het onderwaterobservatorium bezoeken, winkelen of b.v. een excursie naar Petra in Jordanië maken. U heeft ook tijdens deze dagen in Eilat de beschikking over uw huurauto. Overnachtingen in Eilat.

Dag 11: Eilat - Negev woestijn
U rijdt vanuit Eilat noordwaarts naar Mitzpeh Ramon. Deze plaats ligt aan de rand van de Ramon krater, een schitterend natuurgebied met vele vergezichten. Hier bevindt zich Desert Shade, een eenvoudig overnachtingsadres met gezamelijk gebruik van sanitair. Een plek waar mens en natuur samenkomen. Overnachting in Desert Shade.

Dag 12 Tel Aviv - Amsterdam
U rijdt door naar Ben Gurion Airport, bij Tel Aviv. Daar levert u de huurauto in en vliegt terug naar Amsterdam.

Vindt u 12 dagen te kort? Deze reis is natuurlijk met extra nachten uit te breiden. Wij adviseren u graag.

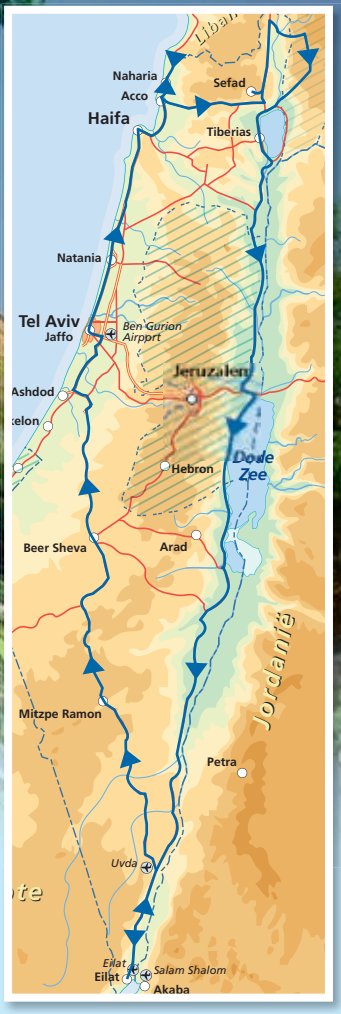

Kibboets op wielen

Heel Israël

15-daagse fly-drive met verblijf in kibboetshotels

Maak kennis met Israël én met het leven in de kibboets! U ziet de hoogtepunten van het land en verblijft in eenvoudige maar authentieke kibboetsim waar u een kijkje kunt nemen in het dagelijkse leven van de kibboetsnik, de bewoners van de kibboets. De kibboetsim liggen vaak op prachtige plekken, midden in het groen.

Dag 1 Amsterdam – Tel Aviv

Vlucht van Amsterdam naar Tel Aviv. Aangekomen in Tel Aviv staat uw huurauto klaar op de luchthaven. U rijdt naar een hotel in Tel Aviv voor overnachting.

Dag 2 Caesarea – Zichron Ya'acov - Haifa

Vanuit Tel Aviv vertrekt u naar het noorden, langs de Middellandse Zee. Onderweg komt u langs Caesarea, waar nog vele overblijfselen uit de Romeinse tijd te zien zijn. Zeer bekend zijn het enorme amfitheater en het aquaduct op het strand van deze plaats. Dan door naar Zichron Ya'acov. Deze Moshav (semi-coöperatieve agrarische gemeenschap) ligt op de top van de Carmel Berg. Deze plaats is vooral bekend vanwege de wijnmakerijen. Een bezoek aan zo'n bedrijf met een rondleiding is zeker de moeite waard. Het is ook een heerlijke plek voor een lunch, eventueel met een glaasje Carmelwijn! Verder naar de havenstad Haifa. Deze stad is, naast havenstad, vooral bekend vanwege de Bahaitempel met zijn prachtige tuinen. Nog iets verder naar het noorden en een klein beetje landinwaarts ligt Nes Ammim. Hier overnacht u.

Dag 3 Akko – Rosh Hanikra

Vandaag bezoekt u het levendige Akko. Hier overheersten de kruisvaarders en de Ottomanen. Hiervan is nog veel terug te vinden. Maar ook de markt en de restaurantjes zijn de moeite waard. Helemaal in het noorden ligt Rosh Hanikra. Hier zijn de krijtwitte rotsen door de zee omgetoverd tot prachtige formaties! Absoluut de moeite van het bekijken waard. Verder is de omgeving prachtig groen en nodigt het uit tot een rondrit met de auto of een mooie wandeling in de natuur. Terug naar Nes Ammim voor overnachting.

Dag 4 Safed – Kiryat Shmona – Tel Dan

Vanuit Nes Ammim is het een mooie tocht naar het oosten, richting het Meer van Tiberias. Onderweg kunt u Safed (ook wel Tsfad genoemd) bezoeken. Dit is de plaats van de Kaballah, de Joodse Mystiek. De kleur blauw overheerst hier. Loop eens binnen bij één van de blauw ingerichte synagogen. Ook de kunstenaarswijk is zeker de moeite waard. Wanneer u van hier naar het noorden rijdt komt u in de meest noordelijke plaats van Israël, Kiryat Shmona. Deze stad ligt in de Hula vallei, waar u prachtige weidse uitzichten op de omgeving heeft.
Hier vlakbij ligt Tel Dan, één van de bronnen van de Jordaan. Hier kunt u een wandeling door de prachtige natuur maken en ziet u het water opborrelen uit de grond en het begin vormen van de bekende rivier. Hierna naar het meer van Tiberias. Aan de zuidkant ligt de kibboets Ohalo Manor, waar u overnacht.

Dag 5 Meer van Tiberias

Rondom het meer van Tiberias is enorm veel te zien. Zoals de prachtig gelegen stad Tiberias, Capernaum, Tabgha en de Berg der Zaligsprekingen. Maak een boottocht over het meer en eet Sint Petrusvis in een restaurantje aan de oever. Of bezoek één van de prachtige natuurgebieden, zoals het Jordaan Park of Beit Tsida. Overnachting in Ohalo Manor.

Dag 6 Dode Zee/Massada

Vanuit het noorden rijdt u naar de laagste plek op aarde: de Dode Zee. Het "drijven" in deze zoute binnenzee is een unieke ervaring. Vlakbij de Dode Zee ligt de oude vesting Massada, waar een groep Joodse vluchtelingen lang stand hield tegen de Romeinse

bezetting. U ziet hier overblijfselen uit die tijd en het uitzicht vanaf de berg is adembenemend. Overnachting in kibboets Ein Gedi

Dag 7 Ein Gedi

De kibboets Ein Gedi ligt op een bijzondere plek. Ondanks de droogte zijn de tuinen van de kibboets prachtig! Ook in de omgeving zijn de meest indrukwekkende gebieden van het land te vinden. Met vele wadi's (droge rivierbeddingen) en watervallen nodigt dit gebied uit tot wandelen en genieten! Overnachting in Ein Gedi.

Dag 8, 9 en 10 Eilat

Helemaal in het zuiden van Israël, aan de Rode Zee, ligt Eilat. De weg er naartoe leidt door een uitgestrekt woestijnlandschap. Maar eenmaal in Eilat ziet u dat men, ondanks de droogte van het gebied, een moderne badplaats heeft gecreëerd. Hier is het heerlijk om te zwemmen, te duiken, te snorkelen, of één of meerdere van de vele excursies in de omgeving te maken. Of kies er natuurlijk voor om heerlijk met een goed boek en een drankje van zon, zee en strand te genieten! U overnacht in kibboets Eilot, vlak boven Eilat gelegen.

Dag 11 Mitzpeh Ramon – Sde Boker – Beer Sheva

Vanuit Eilot vertrekt u in noordwestelijke richting door de Negev woestijn. Midden in de woestijn ligt de plaats Mitzpeh Ramon, gelegen aan de Ramon Krater. Dit schitterende natuurgebied is een soort Grand Canyon in het klein. Het uitzicht is adembenemend en u zult zich verbazen hoeveel kleuren bruin er in de natuur zijn. Verder noordwaarts bezoekt u kibboets Sde Boker. Dit was de woonplaats van David Ben Gurion, de eerste premier van Israël. De hut waar hij woonde is nog geheel in de staat als toen hij en zijn vrouw er woonden. Hier is het een oase van rust. Dan door naar de hoofdstad van de Negev, Beer Sheva. Vooral de wekelijkse Bedoeïenenmarkt in deze universiteitsstad is zeker de moeite waard. Verder naar kibboets Shoresh voor overnachting.

Dag 12: Jeruzalem (Oude Stad incl. Oost-Jeruzalem)

Vanaf de kibboets rijdt u naar de indrukwekkende stad Jeruzalem. Hier hoeft u zich geen moment te vervelen. Ga bijvoorbeeld naar de Oude Stad en bezoek de Klaagmuur, de Via Dolorosa, de Heilig Grafkerk en/of de Arabische "soek". Terug naar Shoresh voor overnachting.

Dag 13: Jeruzalem (Oude Stad)

In één dag heeft uiteraard nog lang niet alles van de Oude Stad gezien. Vandaag kunt u de stad verder ontdekken. Zo zijn er o.a. de Scopus Berg, het Hof van Getsemane en de de berg Zion. Of bekijk de diverse toegangspoorten die de Oude Stad rijk is. Terug naar Shoresh voor overnachting.

Dag 14: Jeruzalem (Nieuwe Stad)

Ook in de nieuwe gedeelte van de stad liggen zeer interessante bezienswaardigheden. Zoals o.a. het Israël Museum, de Knesseth (parlementsgebouw, dat u alleen van de buitenkant kunt bekijken) met de grote zevenarmige kandelaar, het holocaustmuseum Yad Vashem, een miniatuur van Jeruzalem en de gebrandschilderde ramen van Marc Chagall in de synagoge van het Hadassah ziekenhuis. Overnachting in Shoresh.

Dag 15: Tel Aviv – Amsterdam

Tijd voor de terugreis. U rijdt naar de luchthaven van Tel Aviv en vliegt terug naar Amsterdam.

Combi Jordanië en Israël op wielen

14-daagse fly-drive met hotels

Het beste van deze twee buurlanden, dat ziet u tijdens deze bijzondere fly-drive. Een indrukwekkende reis waarin u zowel Jordanië als Israël van noord tot zuid ziet. Een prachtige gelegenheid om zowel de tegenstellingen als de gelijkenissen tussen beide landen te ontdekken. De belangrijkste bezienswaardigheden van beide landen komen in deze reis aan bod. Niet alleen de cultuur, maar ook de natuur in beide landen is overweldigend.

TOP AANBIEDING

Dag 1 Amsterdam - Amman
Vlucht van Amsterdam naar Amman met overstap volgens vluchtschema. Aangekomen op de luchthaven van Amman staat er een vertegenwoordiger voor u klaar om u te helpen met de grensformaliteiten en wordt u naar uw hotel in Amman gebracht. Overnachting in Amman.

Dag 2 Jerash en Um Qais
Vanuit Amman vertrekt u naar Jerash, de grootste Romeinse opgraving van het Midden Oosten. U ziet o.a. de schitterende tempels, badhuizen, kerken, offerplaatsen en een arena. Na de lunch bezoekt u Ajlun Castle en de prachtig gelegen plaats Um Qais (door de Romeinen Gadera gemoemd). U heeft hier een schitterend uitzicht over het meer van Galilea en de Golan Hoogvlakte. Veel Romeinse overblijfselen zijn nog te zien. Vooral de lange Romeinse hoofweg is prachtig. Hier ligt nog de originele bestrating waar de afdrukken van de wagens nog in te zien zijn. Hierna vertrekt u weer naar uw hotel in Amman, waar u overnacht.

Dag 3 Nebo, Madaba en Kerak
Vertrek naar de berg Nebo. Hier zou de profeet Mozes voor het eerst het verboden Beloofde Land hebben gezien en hier zou hij sterven en opgenomen worden in de hemel. Het uitzicht is schitterend: u kijkt uit over de Dode Zee en de Jordaan Vallei en bij zeer helder weer kunt u de daken van Jeruzalem en Bethlehem zien. Vervolgens rijdt u naar Madaba, de stad van het mozaïek, waar de oudste kaart van het Heilige Land bewaard is gebleven (gemaakt uit 2 miljoen stukjes gekleurd steen!). Dan door naar Wadi Mujib, waar zich het kruisvaarderkasteel van Kerak bevindt. U eindigt de dag in Petra waar u overnacht.

Dag 4 Petra
Vandaag bezoekt u Petra, waar u een volledige dag kunt doorbrengen. Deze rozerode, geheel uit steen gehouwen stad was 300 jaar lang onvindbaar. In 1812 ontdekte een Zwitserse reiziger het opnieuw. Maak dezelfde wandeling door de nauwe, diepe kloof en laat u overweldigen door de "Treasury" (het bekendste monument) die plotseling uit het niets lijkt op te duiken. U heeft de hele dag de tijd om de stad, die door de UNESCO als werelderfgoed is geklasseerd, te bekijken.
U overnacht in uw hotel in Petra.

Dag 5 Petra/Wadi Rum/ Aqaba/Eilat
U rijdt van Petra naar Wadi Rum, een schitterend natuurgebied met een prachtig "maanlandschap". Hier werd de film "Lawrence of Arabia" opgenomen. U kunt ervoor kiezen hier een Jeeptour te maken, waardoor u meer van dit gebied kunt zien*. Dan rijdt u verder naar Aqaba, waar u uw huurauto inlevert. Vervolgens gaat u met een taxi naar de grensovergang met Israël. Nadat de grensformaliteiten neemt u een taxi naar Eilat waar u overnacht. ** Evt. kunt u er ook voor kiezen uw reis met 1 extra nacht uit te breiden en te verblijven in een tent in Wadi Rum.*

Dag 6 Eilat
Vandaag heeft u een dag in Eilat om heerlijk uit te rusten en te genieten van zon, zee en strand.

Dag 7 Eilat/Dode Zee/Massada
U haalt de huurauto op in Eilat en rijdt u naar het noorden richting de Dode Zee. Het "drijven" in deze zoute binnenzee is een unieke ervaring. Vlakbij de Dode Zee ligt de oude vesting Massada, waar een groep Joodse vluchtelingen onder

leiding van koning Herodes lang stand hielden tegen de Romeinse bezetting. U ziet hier overblijfselen uit die tijd en het uitzicht vanaf de berg is adembenemend. U rijdt door naar Jeruzalem. Hier overnacht u.

Dag 8 Jeruzalem (Oude Stad)
In deze stad hoeft u zich geen moment te vervelen. Vandaag kunt u bijvoorbeeld de Oude Stad bezoeken met o.a. de Scopus Berg, het Hof van Getsemane, de berg Zion, de klaagmuur, de Via Dolorosa, de Arabische "soek" en de Joodse wijk. Na deze indrukwekkende dag overnacht u in Jeruzalem.

Dag 9 Jeruzalem (Nieuwe Stad)
Omdat u nog lang niet alles van Jeruzalem heeft gezien kunt u deze stad nogmaals bezoeken. De Nieuwe Stad biedt o.a. het Israel Museum, de Knesseth (parlementsgebouw, dat u alleen van de buitenkant kunt bekijken) met de grote zevenarmige kandelaar, het holocaustmuseum Yad Vashem, een miniatuur van Jeruzalem en de gebrandschilderde ramen van Marc Chagall in de synagoge van het Hadassah ziekenhuis. Terug naar uw hotel in Jeruzalem voor overnachting.

Dag 10 Beth Shean/Meer van Tiberias
Na deze dagen in de stad is het tijd om richting het groene noorden te rijden met als bestemming voor vandaag het Meer van Tiberias. Onderweg is een bezoek aan de opgravingen van Beth Shean zeker aan te raden. Overnachting in Tiberias.

Dag 11 Rondje om het meer van Tiberias
Tijdens een rondje om het meer van Tiberias komt u ogen te kort. Capernaum, de Berg der Zaligsprekingen, Tabgha en diverse kibboetsim zijn zeker de moeite van het bekijken waard. En vergeet niet een lekkere frisse duik in het meer te nemen. Terug naar Tiberias voor overnachting.

Dag 12 Nazareth/Acco/Haifa
U rijdt vandaag naar het westen waarbij u onderweg de mogelijkheid heeft om Nazareth te bezoeken. Ook Safed, de stad van de Joodse Mystiek (de Kabbalah) is zeker de moeite waard. Hier vindt u vele prachtige synagogen en een leuke kunstenaarswijk. Verder naar het westen zijn de oude kruisvaarderstad Acco en de Bahai Tempel in Haifa met de prachtige tuinen zeker de moeite waard. Langs de kust van de Middellandse Zee rijdt u verder zuidwaarts naar Netanya waar u overnacht.

Dag 13 Middellandse Zee
Vanuit Netanya kunt u diverse uitstapjes maken. Bijvoorbeeld naar de moderne wereldstad Tel Aviv en het oude Jaffo. Of ga naar het wijngebied van Zichron Ya'acov. Of blijft u misschien liever een dagje rustig in Netanya en geniet u van een dagje aan het strand? Overnachting in Netanya.

Dag 14 Tel Aviv - Amsterdam
De reis zit erop. Van Netanya is het niet ver rijden naar de luchthaven van Tel Aviv, waar u uw huurauto inlevert en terug vliegt van Tel Aviv naar Amsterdam (met overstap volgens vluchtschema)

Bovenstaande route is een voorbeeld van een te rijden route. U kunt desgewenst van deze route afwijken, mits u maar op de afgesproken nachten in de juiste hotels verblijft. Ook kortere of langere combinatie fly-drives Jordanië/Israël zijn mogelijk. Vraag de medewerkers van Oppenheim Travel naar de mogelijkheden.

Jordanië vanuit Israël

Vanuit Israël is een reis naar buurland Jordanië een bijzondere ervaring. De tegenstellingen tussen de landen maar ook de overeenkomsten zijn zeer treffend.

Onderstaande reizen naar Jordanië zijn aansluitend op uw reis naar Israël mogelijk en kunnen uiteraard in een maatwerkreis worden opgenomen. De reizen 1 en 2 beginnen en eindigen in Tel Aviv of Jeruzalem. Reis 3 begint en eindigt in Eilat. Andere mogelijkheden voor reizen naar Jordanië vindt u op pagina 37 en op onze website.
Wijzigingen in de programma's zijn nadrukkelijk voorbehouden. De mogelijkheid bestaat dat de route wordt aangepast, afhankelijk van de situatie ter plaatse.

Classic Jordan tour (3-daagse rondreis)

Gegarandeerd vertrek, iedere zondag, vanaf twee personen.

Zondag, eerste dag

(Tel Aviv/Jerusalem – Jerash – Amman)
Vanuit Tel Aviv of Jeruzalem rijdt u naar de grens met Jordanië (de Hussein Bridge of de Allenby Bridge, Westelijke Jordaanoever). Na de grensformaliteiten gaat u richting Jerash. Deze stad ligt ca. 45 kilometer ten noorden van Amman. Hier vindt u schitterende tempels, kerken en eeuwenoude straten waar de wielafdrukken uit de Romeinse hoogtijdagen nog te zien zijn in de originele bestrating. Hierna rijdt u door naar Amman. U maakt een rondrit door de hoofdstad van Jordanië en overnacht hier.

Maandag, tweede dag

(Amman – Petra)
Na een vroeg ontbijt vertrekt u richting het zuiden naar Wadi Mousa. Dan gaat u te paard naar de Siq (kloof), waarna u te voet Petra bezichtigt. Deze roze-rode, geheel uit steen gehouwen stad was 300 jaar lang onvindbaar. In 1812 ontdekte een Zwitserse reiziger het opnieuw. Laat u overweldigen door de "Treasury" (het bekende monument) die plotseling uit het niets lijkt op te duiken en de vele andere bijzonderheden die deze stad bezit. Hierna gaat u terug naar het dorp Wadi Mousa. Overnachting in Petra.

Dinsdag, derde dag

(Petra – Madaba – Mount Nebo – Tel Aviv/Jeruzalem)
U bezoekt vandaag de stad Madaba, waar o.a. een kaart van het Heilige Land (gemaakt uit een mozaïek van ca. 2 miljoen stukjes steen!) te vinden is. Vanuit hier gaat u naar het 10 kilometer verderop gelegen Mount Nebo, vanwaar Mozes het Beloofde Land zag. Het uitzicht op o.a. de Jordaanvallei, Jericho en de Dode Zee is overweldigend. U brengt een bezoek aan de Byzantijnse kerk met een mozaïekvloer, waarna u verder rijdt naar de grens en terugkeert naar Jeruzalem of Tel Aviv.

Highlights of Jordan tour (4-daagse rondreis)

Gegarandeerd vertrek, iedere donderdag, vanaf twee personen.

Donderdag, eerste dag

(Tel Aviv/Jeruzalem – Jerash – Amman)
Zie omschrijving eerste dag van 3-daagse reis.

Vrijdag, tweede dag

(Amman – Madaba – Mount Nebo – Shobak – Petra)
U bezoekt vandaag de stad Madaba waar o.a. een kaart van het Heilige Land (gemaakt uit een mozaïek van ca. 2 miljoen stukjes steen!) te vinden is. Vanuit hier gaat u naar het 10 kilometer verderop gelegen Mount Nebo, vanwaar Mozes het Beloofde Land zag. Het uitzicht op de Jordaanvallei, Jericho en de Dode Zee is overweldigend. U brengt een bezoek aan de Byzantijnse kerk met een mozaïekvloer. Dan gaat u naar Shobak, waar zich een kruisvaarderkasteel bevindt. U rijdt verder naar Wadi Mousa, een dorp vlakbij de stad Petra, voor de overnachting.

Zaterdag, derde dag

(Petra – Amman)
Zie omschrijving van de tweede dag van de 3-daagse reis.
U begint de dag echter vanuit Wadi Mousa i.p.v. Amman.

Zondag, vierde dag

(Amman – Jeruzalem/Tel Aviv)
Na het ontbijt verlaat u uw hotel en rijdt naar de Allenby Bridge of de Hussein Bridge. Hier gaat u de rivier de Jordaan over en bent u weer in Israël. Terugreis naar Jeruzalem of Tel Aviv.

Petra Tour (1-daagse excursie)

(Petra, Jordanië)
Eéndaagse excursie naar Petra vanuit Eilat, inclusief lunch.
Dagelijks gegarandeerd vertrek vanaf twee personen.

Jeruzalem

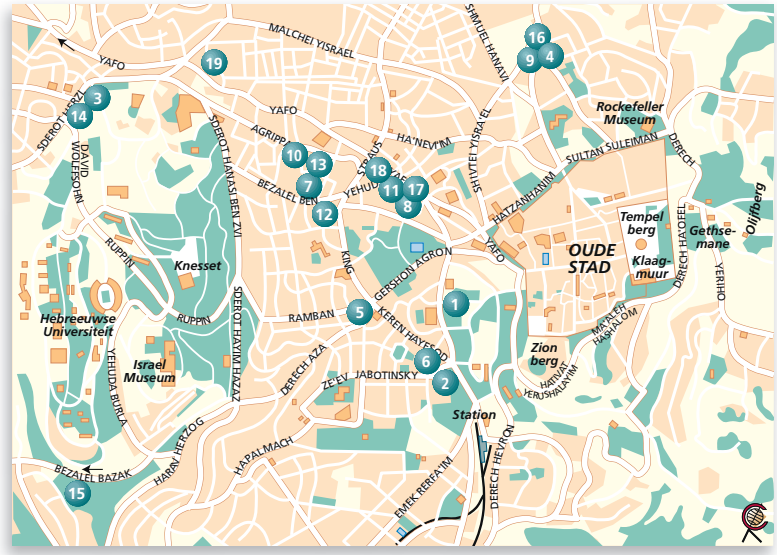

Stad van contrasten en van eenheid, van eeuwenoude geschiedenis en moderne tijd. Een zeer belangrijke stad voor zowel de joden, de christenen als de moslims. De oude stad is prachtig. Het is hier één groot openluchtmuseum met prachtig bewaard gebleven herinneringen aan oude tijden, diverse musea, kleine winkeltjes en ateliers. Ook het nieuwe gedeelte van de stad is de moeite waard met bijvoorbeeld de Knesseth, het Holocaustmuseum Yad Vashem en diverse mooie parken. Een unieke stad waar verleden en heden samenkomen.

1. King David *****+

Dit is het bekendste en meest luxe hotel van Jeruzalem. Vele beroemdheden hebben reeds in dit hotel gelogeerd.
Ligging: Zeer centraal gelegen in het hart van Jeruzalem met uitzicht op de Oude Stad.
Faciliteiten: Kings Garden restaurant, Grill room La Regence, lobby, bar, buitenzwembad met snackbar, kinderbad en speelplaats, fitness center, tennisbaan, beautysalon, massage, stomerijservice, winkeltjes en gratis parkeerplaatsen.
Kamers: Er zijn 237 kamers incl. 39 suites die zijn voorzien van kluisje, kabel tv, telefoon met voicemail, fax/modem/pc aansluiting, climate control, badkamer, internet tegen betaling, handdoekwarmer en roomservice.

2. Inbal *****

Uitstekend hotel door o.a. de prima ligging en de luxe die het te bieden heeft.
Ligging: Op een heuvel naast de “Liberty Bell Gardens”. Uitermate gunstig t.o.v. de Oude Stad en het centrum gelegen.
Faciliteiten: Buffet restaurant, café met lichte maaltijden, pool restaurant (alleen geopend in de zomer voor lunch en diner), lobby, buitenzwembad (verwarmd en overdekt in de winter), kinderbad, spa met sauna’s, jacuzzi, massage, kapsalon, beautysalon, massage, diverse behandelingen en fitness, stomerijservice, babysitservice, synagoge, winkeltjes, gratis parkeergarage en Communication Center met o.a. werkruimtes, fax- en fotokopieservice.
Kamers: Het hotel beschikt over 283 kamers en suites die zijn voorzien van kluisje, airconditioning, badkamer, haardroger, telefoon met voicemail, internet tegen betaling, roomservice, koelkastje, kabel tv en radio.

3. Prima Park Jerusalem ***+

Een goed middenklasse hotel voor een uitstekende prijs. Vlak bij het hotel stopt de “light rail” (tram) die u naar hartje Jeruzalem brengt.
Ligging: Vlakbij de Herzl Boulevard, niet ver van o.a. de Hebreeuwse universiteit, de Knesset en het Israël museum.
Faciliteiten: buffetrestaurant, à la carte restaurant, lobby bar, synagoge, stomerijservice, gratis parkeren en gratis kluisjes bij de receptie. Speciaal voor gasten van dit hotel: u kunt gratis gebruik maken van het sportcentrum van de Hebreeuwse Universiteit (binnenzwembad, tennisbanen, squash, fitness), op loopafstand van het hotel. Gratis gebruik van WIFI in de lobby.
Kamers: Het hotel heeft 210 kamers en 7 suites. Alle kamers zijn voorzien van airconditioning, badkamer, haardroger, telefoon en kabeltv.

4. Legacy Jerusalem ****

Een intiem en bijzonder smaakvol ingericht hotel. Door het kleinschalige karakter (slechts 50 kamers), biedt het hotel een zeer persoonlijke service.
Ligging: Ca. 1500 meter van het centrum en ca. 500 meter van de oude stad (Damascus Poort/ de Arabische wijk).
Faciliteiten: Receptie. lounge, internet, wifi, business lounge en airconditioning/verwarming. Binnenbad, sauna en jacuzzi (mannen en vrouwen gescheiden), fitness, squash, tennisbaan, loungebar/snackbar en terras. Op de 5e etage een buffetrestaurant, à la carte restaurant en bar met schitterend uitzicht over de stad. Voor het hotel een mooi aangelegde patio-tuin met zitjes. Gratis parkeerplaats o.b.v. beschikbaarheid.
Kamers: Standaard kamer: Compact, smaakvol ingerischt met airconditioning/verwarming, telefoon, draadloos internet, minibar, flatscreen satelliet-tv, kluisje en koffie-/theefaciliteiten. Badkamer met bad of douche, badjassen en haardroger.
Superior kamer: als de standaard kamer maar ruimer, met zitje en een ruimere badkamer met bad/douche.

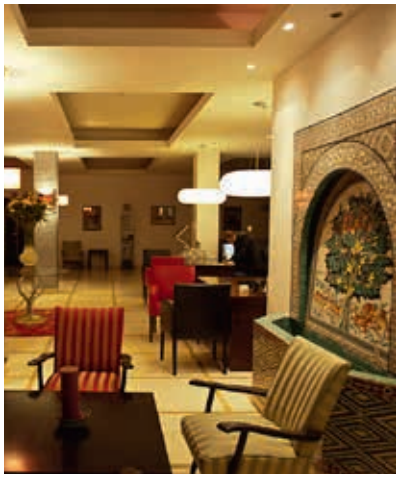

5. Prima Kings ****

Dit prima hotel heeft een geweldige ligging op loopafstand van de Oude Stad. Het is recentelijk gerenoveerd en heeft een goede prijs/kwaliteitverhouding.
Ligging: Het hotel is zeer centraal gelegen, naast de Grote Synagoge en het Onafhankelijkheidspark.
Faciliteiten: Het hotel beschikt over een restaurant, lobby, coffeeshop, bar, gezellig terras, souvenirwinkeltje en parking (tegen betaling).
Kamers: De 214 kamers beschikken over airconditioning, badkamer, haardroger, telefoon met voicemail en modem, kabel tv, waterkoker, kluisje, koelkastje en internetaansluiting (tegen betaling). Veel kamers hebben een balkon.

6. Prima Royale ****

Voorheen het Windmill hotel. Door de uitstekende ligging, gezellige inrichting en leuke sfeer een zeer geliefd hotel op een uitstekende locatie.
Ligging: Centraal maar toch rustig gelegen in het centrum van Jeruzalem, op loopafstand van de Oude Stad.
Faciliteiten: Restaurant, lobby, bar, coffeeshop, souvenirwinkeltje, business center en parkeergelegenheid.
Kamers: Er zijn 133 kamers en suites die zijn voorzien van airconditioning, badkamer, haardroger, kluisje, minibar, radio, kabel tv, telefoon met voicemail en draadloze internetaansluiting (tegen betaling).

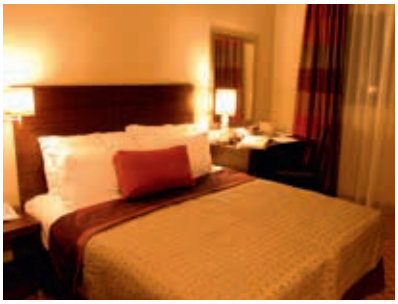

7. Bezalel *****+

De zeer centrale ligging en de warme sfeer in dit goed verzorgde hotel zorgen voor een zeer aangenaam verblijf in het Bezalel hotel. Als onderdeel van de Atlas keten weet u dat er aan alle details wordt gedacht en u zich welkom zult voelen.
Ligging: Vlakbij de Bezalel School of Art, nog geen 2 kilometer van o.a. Klaagmuur en ca. 500 meter van de bekende, kleurrijke, deels overdekte Mahane Yehuda Markt.
Faciliteiten: Buffetrestaurant, stomerijservice, gratis internet in het hele hotel.
Kamers: De 37 kamers zijn voorzien van badkamer, airconditioning, gratis wifi, flat-screen tv, waterkoker en koelkastje.

8. Harmony ****

Klein, centraal gelegen hotel dat modern is ingericht. Een aanrader.
Ligging: Gelegen in een mooie wijk in het centum van Jeruzalem, vlakbij de oude stad.
Faciliteiten: Restaurant, lobby, stomerijservice en business lounge ingericht als Engelse Club met haard en biljart.
Kamers: Slechts 50 kamers die zijn voorzien van badkamer, airconditioning, tv, telefoon, haardroger, koelkastje, radio, telefoon met voicemail, kluisje, waterkoker en gratis internetverbinding.

9. Leonardo Jerusalem ****

Groot hotel dat vanwege de uitstekende ligging en de vele faciliteiten een uitstekend uitgangspunt is voor een bezoek aan Jeruzalem.
Ligging: Op ca. 20 minuten loopafstand van de Oude Stad.
Faciliteiten: Bar/lobby, 2 restaurants, buitenzwembad, fitnessruimte, souvenirwinkeltje, kinderclub (alleen in het seizoen) en stomerijservice.
Kamers: Het hotel heeft 397 kamers die zijn voorzien van airconditioning, badkamer, haardroger, kabel-tv, kluisje, radio, telefoon en draadloos internet (tegen betaling).

10. The Market Courtyard appartementen ****

Prettige appartementen op een toplokatie!
Ligging: Zeer centraal, op loopafstand van de Oude Stad. De Mahane Yehuda Markt bevindt zich tegenover het hotel. Dit is de grootste markt van Israël en u vindt hier o.a. veel groente, fruit, kruiden, vlees, vis en vele restaurantjes en bars. Een halte van de light-rail snelram ligt op slechts 150 meter afstand.
Faciliteiten: Er is een lounge en er is gratis wifi in het hele hotel.
Kamers: Alle appartementen zijn voorzien van een volledig uitgeruste kitchenette, flatscreen tv, airconditioning, zithoek, badkamer, en gratis wifi. Alle appartementen hebben een balkon of patio met goed uitzicht.

11. Eyal Hotel ****

Een nieuw hotel met een moderne uitstraling. De eco-stijl van het hotel vindt u o.a. terug in het gebruik van veel daglicht en het energie-efficiënte verwarmingssysteem.
Ligging: Zeer centraal gelegen, naast de Ben Yehuda Street en op slechts enkele minuten loopafstand van de Oude Stad. Op 5 minuten lopen van het hotel bevindt zich een halte van de light rail, waarmee u op een makkelijke manier de hele stad door kunt reizen.
Faciliteiten: Lobby, buffetrestaurant en gratis gebruik van internet in het hele hotel.
Kamers: De 68 kamers zijn modern ingericht en voorzien van badkamer, airconditioning, LCD tv, koffie/theezet faciliteiten, koelkastje en gratis wifi.

12. Montefiore ***

Hotel met uitstekende ligging in een zijstraat van de King David Street. Ondanks de centrale ligging is het er toch vrij rustig. Een aanrader.
Ligging: Vlakbij het Ben Yehuda winkelcentrum en de Grote Synagoge, omgeven door vele restaurantjes.
Faciliteiten: Receptie, lobby lounge, kosher restaurant, bar en coffeeshop.
Kamers: Er zijn 48 kamers die zijn voorzien van airconditioning, badkamer, telefoon, kabel-tv, kluisje, koelkastje, koffie- en theezetfaciliteit en gratis draadloos internet.

13. Agripas Boutique Hotel ****

Nieuw hotel met een uitstekende ligging en prima service. Modern ingericht in rustige kleuren.
Ligging: In het centrum van Jeruzalem, vlakbij de overdekte Mahane Yehudamarkt. De Oude Stad, Jaffa Street, Ben Yehudastreet en het Sacher Park liggen op loopafstand.
Facilicteiten: Lobby, terras, gratis WIFI verbiding, gratis heet water/koffie/thee in de lobby. Het ontbijt kunt u in het naastgelegen restaurant gebruiken. Gratis parkeergelegenheid in de omgeving (o.b.v. beschikbaarheid).
Kamers: De 52 moderne kamers zijn voorzien van badkamer, airconditioning, houten vloer, LCD tv, koelkastje en digitaal kluisje.

14. Jerusalem Gardens hotel & Spa **** *(voorheen Leonardo Inn)*

Ligging: In het nieuwe gedeelte van Jeruzalem, vlakbij o.a. de Knesset, het Israèl Museum en de Hebreeuwse Universiteit.
Faciliteiten: Restaurant, lobby lounge & bar, snackbar, binnen- en buitenzwembad, spa met sauna, fitness center en jacuzzi (spa gratis toegankelijk voor hotelgasten), souvenirwinkeltje en parkeergelegenheid.
Kamers: De 180 kamers, suites en familiekamers zijn voorzien van airconditioning, badkamer, haardroger, kabel-tv, telefoon, kluisje en radio. Alle kamers zijn voorzien van balkon.

15. Rimonim Shalom Jerusalem ***

Ligging: Vlakbij het Holocaustmonument Yad Vashem, een winkelcentrum en het Hasassah ziekenhuis. Vlakbij het hotel stopt de bus naar het centrum van Jeruzalem.
Faciliteiten: Restaurant, lobby lounge, bar, semi-Olymisch zwembad, souvenirwinkeltje, kapsalon en parkeergelegenheid.
Kamers: Alle 287 en 23 suites zijn voorzien van airconditioning, badkamer, haardroger, radio, tv en telefoon.

Uitgezonderd in Eilat en aan de Dode Zee zijn de buitenzwembaden alleen in (een deel van) het zomerseizoen geopend.

16. Grand Court *****

Gunstig gelegen, goed verzorgd hotel met mooie binnenplaats en buitenzwembad. Op loopafstand van de Oude Stad.
Ligging: Uitstekende centrale ligging, aan de St. George Street, op loopafstand van de Oude Stad.
Faciliteiten: Het hotel beschikt over een lobby lounge, buffetrestaurant, groot buitenterras waar het ontbijt en het diner gebruikt kunnen worden, business center en een buitenzwembad met kinderbad (alleen in de zomer geopend).
Kamers: Alle 442 kamers, die verspreid zijn over 10 verdiepingen, zijn voorzien van airconditioning, kabel tv, telefoon met voice-mail, badkamer, haardroger, kluisje, koelkastje en waterkoker.

17. The Post Hostel Jerusalem ****

De uitstekende ligging is één van de pluspunten van dit hostel, waarvan wij de kamers met privé faciliteiten aanbieden. Het is ingericht als een oud postkantoor en heeft een gemoedelijke sfeer en wordt uitstekend beoordeeld.
Ligging: Zeer centraal, op ca. 1,5 km van de Oude Stad.
Faciliteiten: Lounge, bar, dakterras met uitzicht op de stad, relaxruimte, gezamenlijke keuken waar u zelf b.v. even een snack kunt opwarmen.
Kamers: Er zijn 43 kamers, waarvan wij alleen de kamers met privé-faciliteiten aanbieden. Deze zijn voorzien van badkamer met douche en toilet, tv en gratis wifi.

18. Arthur Hotel *****

Een nieuw boutique hotel van de Atlas teken. Fijn hotel met prima ligging en moderne inrichting in klassieke stijl.
Ligging: In het centrum van Jeruzalem, op ca. 10 minuten loopafstand van de oude stad en 5 minuten loopafstand van het Mamilla winkelcentrum.
Faciliteiten: Lobby, restaurant (met Finse keuken), gratis gebruik van computer met wifi in de lobby, betaald parkeren in de omgeving (o.b.v. beschikbaarheid), gratis gebruik van internet in het hele hotel. Dagelijks, m.u.v. zaterdagen, happy hour.
Kamers: De 54 sfeervolle kamers zijn voorzien van badkamer, airconditioning, LCD tv, koffie/theezet faciliteiten, koelkastje, kluisje en haardroger.

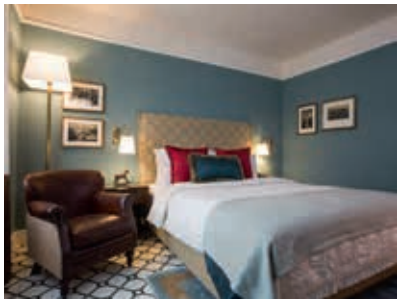

19. Caesar Premier Jerusalem ***

Dit goed verzorgde hotel heeft een prettige ligging.
Ligging: Gelegen aan de winkelstraat Jaffa Road, dichtbij het centrale busstation.
Faciliteiten: Het hotel heeft een restaurant, pianobar, lobby lounge, coffeeshop, zwembad op het dak en parkeergelegenheid. (o.b.v. beschikbaarheid)
Kamers: Alle 150 kamers hebben airconditioning, badkamer, internetaansluiting, koelkastje, tv, radio, telefoon met voicemail en koffie- en theezetfaciliteiten.

Uitgezonderd in Eilat en aan de Dode Zee zijn de buitenzwembaden alleen in (een deel van) het zomerseizoen geopend.

Tel Aviv

De bruisende stad die nooit slaapt! In de moderne stad Tel Aviv vindt u ontelbare winkeltjes in diverse moderne winkelcentra, vele restaurants, café's, bars, nachtclubs, musea, bijzondere architectuur en nog veel meer! Maar het mooiste aan de stad is nog wel de ligging: direct aan de Middellandse zee met een heerlijk zandstrand. Een bijzondere stad die nooit verveelt.

1. Herod's Tel Aviv *****

Voorheen Leonardo Plaza. Het hotel heeft een enorme verandering ondergaan en is geüpgraded tot een stijlvol, luxe hotel. i.c.m. de ligging een uitstekende keuze voor een verblijf in Tel Aviv. Absoluuut een aanrader vanwege onze speciale prijs!

Ligging: Prima ligging direct aan de boulevard en het strand van de Middellandse Zee. Aan de Hayarkon Street, naast het Kikar Atarim plein en vlakbij de jachthaven.

Faciliteiten: Buitenzwembad, lobbybar, à la carte restaurant, buffetrestaurant, stomerijservice, beautyshop, spa, fitness en direct toegang tot het strand.

Kamers: Alle 357 kamers en suites beschikken over een balkon met zeezicht, airconditioning, badkamer, koelkastje, telefoon met voicemail, haardroger, kabel tv, radio, kluisje en koffie- en theezetfaciliteiten.

2. Cinema ***+

Bijzonder hotel, geheel in de originele Bauhaus stijl van een oude bioscoop uit de jaren 30. De inrichting staat geheel in het teken van oude bioscoopfilms met o.a. originele projectoren, filmposters, theaterstoelen en een prachtige "showtrap".

Ligging: Zeer centraal gelegen aan het Dizengoff plein, dichtbij diverse winkels, restaurants en het uitgaansleven van Tel Aviv.

Faciliteiten: Het hotel beschikt over een ontbijtrestaurant, café, sauna, jacuzzi, stomerijservice, roomservice, een beperkt aantal parkeerplaatsen (o.b.v. beschikbaarheid) en lobby bar. Tevens kunnen alle gasten van het hotel tijdens het happy hour (van zondag t/m donderdag) gebruik maken van een speciale ruimte met o.a. gratis drankjes en hapjes. Bovendien kunt u als gast van het hotel gratis gebruik maken van een beperkt aantal fietsen van het hotel.

Kamers: Het hotel heeft 82 kamers die beschikken over airconditioning, badkamer, haardroger, kluisje (tegen betaling), waterkoker, koelkastje, satelliet tv, telefoon met voicemail en gratis internetverbinding. Enkele kamers hebben beschikking over een magnetron.

3. Center Chic ***+

Recentelijk gerenoveerd, centraal gelegen, kleinschalig hotel met uitstekende service.

Ligging: Centraal, vlakbij Hayarkon Street op loopafstand van het strand van de Middellandse Zee.

Faciliteiten: Café, lobby lounge en coffeeshop. Het ontbijtbuffet gebruikt u in het tegenover gelegen Cinema hotel. Het hotel beschikt over gratis internet en u kunt tevens gratis gebruik maken van een beperkt aantal fietsen van het hotel.

Kamers: Er zijn 56 kamers (waarvan 48 met balkon) die zijn voorzien van airconditioning, badkamer, tv, radio, telefoon met voicemail, haardroger, koelkastje, waterkoker en kluisje.

Uitgezonderd in Eilat en aan de Dode Zee zijn de buitenzwembaden alleen in (een deel van) het zomerseizoen geopend.

4. Shalom Hotel & Relax Tel aviv ****+

In dit uitstekende, kleinschalige hotel kunt u genieten van een luxe beach house sfeer en prima service.
Ligging: Aan de Hayarkon Street, op slechts een paar minuten loopafstand van het strand en de gezellige oude haven.
Faciliteiten: Ontbijtrestaurant, klein buitenterras, lobby en zonne/loungeterras op het dak met schitterend uitzicht op zee. Gasten van het hotel kunnen gratis gebruik maken van een beperkt aantal fietsen van het hotel en tijdens het happy hour (zondag t/m donderdag) zijn er gratis hapjes en drankjes, waaronder een uitgebreide theeselectie.
Kamers: De 51 sfeervolle kamers zijn voorzien van airconditioning, badkamer, haardroger, lcd-tv, waterkoker, koelkastje, kluisje en gratis computer met internet op de kamer.

5. ArtPlus ***+

Het thema van dit hotel in retro stijl is vanzelfsprekend: kunst. In de publieke ruimtes en de kunstgallery vindt u kunstwerken van gerenomeerde en nieuwe Israëlische kunstenaars.
Ligging: In een levendige wijk, op loopafstand van zowel de kunstgallerieën van Gordon Street als van het strand.
Faciliteiten: Kunstgallery, zonnedek op het dak, winkeltje, stomerijservice en bibliotheek waar tevens het ontbijt geserveerd wordt. Tevens kunnen alle gasten van het hotel tijdens het happy hour (van zondag t/m donderdag) gratis drankjes en hapjes verkrijgen.
Kamers: De 62 kamers en suites zijn voorzien van airconditioning, badkamer, haardroger, kabel-tv, telefoon met voicemail, koelkastje, koffie- en theezetfaciliteiten, radio, kluisje en gratis draadloos internet.

6. Golden Beach ***

Eenvoudig hotel met een unieke ligging: direct aan de boulevard van Tel Aviv op zo'n 10 meter van het strand.
Ligging: Aan de boulevard, vlakbij de Hayarkon Street en Allenby street. Winkels, restaurants en uitgaansgelegenheden liggen op een steenworp afstand.
Faciliteiten: Restaurant, bar, parkeergelegenheid (tegen betaling, o.b.v. beschikbaarheid), gratis gebruik van de computer in de lobby en gratis wifi.
Kamers: De 120 kamers zijn voorzien van airconditioning, badkamer, kabeltv, radio, gratis wifi en minibar.

7. Melody ****

Dit kleine, modern ingerichte hotel heeft als credo: "If you want creative people, give them enough time to play".
Ligging: Centraal gelegen, vlakbij het Independence Park. Het strand, de haven, winkels en restaurants liggen allemaal binnen handbereik.
Faciliteiten: lobby, dakterras met prachtig uitzicht over de stad, stomerijservice, een beperkt aantal parkeerplaatsen (o.b.v. beschikbaarheid), café en gratis gebruik van de dvd-bibliotheek. Bovendien kunt u als gast van het hotel gratis gebruik maken van een beperkt aantal fietsen van het hotel en kunnen alle gasten van het hotel tijdens het happy hour (van zondag t/m donderdag) gratis drankjes en hapjes verkrijgen.
Kamers: de 55 kamers (waaronder 2 junior suites) beschikken over airconditioning, badkamer, haardroger, kabeltv, dvd speler, radio, koffie- en theezetmogelijkheid, koelkastje, kluisje (groot genoeg voor een laptop), telefoon met voicemail en gratis draadloze internetaansluiting.

Uitgezonderd in Eilat en aan de Dode Zee zijn de buitenzwembaden alleen in (een deel van) het zomerseizoen geopend.

8. Leonardo Beach ****

Mooi gerenoveerd hotel (voorheen Leonardo Basel) op een prima locatie.
Ligging: Gellegen aan de Hayarkon Street, op loopafstand van het strand en de promenade. Winkeltjes en restaurantjes liggen op een steenworp afstand.
Faciliteiten: Restaurant, lobbybar, cocktail lounge, buitenzwembad , snackbar, stomerij service en parkeergelegenheid in de omgeving (o.b.v. beschikbaarheid, tegen betaling).
Kamers: De 134 kamers zijn voorzien van airconditioning, badkamer, haardroger, koelkastje, telefoon met voicemail, LCD kabeltv, koffie- en theezet faciliteiten en kluisje.

9. Prima Tel Aviv *

Dit recent gerenoveerde hotel ligt op een prima locatie en is fris en sfeervol ingericht.
Ligging: Gelegen aan de Hayarkon, op een prima locatie vlakbij de levendige promenade en het strand.
Faciliteiten: Lobbybar en lounge, restaurant, stomerijservice en parkeergelegenheid (tegen betaling).
Kamers: Alle 60 gerenoveerde kamers hebben airconditioning, badkamer, kabel TV, kluisje, koelkastje, telefoon, koffie- en theezetfaciliteiten, draadloze internetverbinding (tegen betaling).

10. Isrotel Tower Hotel ****

Ligging: Het hotel biedt ruime appartementen, gelegen in het hart van Tel Aviv, direct aan het strand en op loopafstand van het centrum.
Faciliteiten: Het Isrotel Tower Hotel heeft verschillende accommodaties, waaronder de Superior Room, Deluxe Room en de Junior en Tower Suites. Het zwembad op het dak (geopend in de zomer) biedt een schitterend uitzicht over de Middellandse Zee. Het hotel beschikt verder over een health club en parkeergelegenheid.
Kamers: Alle accommodaties beschikken over badkamer, airconditioning, haardroger, telefoon, WIFI aansluiting (tegen betaling) en tv. De suites zijn voorzien van een kitchenette en een aparte woonkamer, extra tv en stereo/cd installatie. De Deluxe Room en Tower Suite hebben een balkon.

11. Prima City ***+

Het City hotel ligt zeer centraal, maar toch in een rustige straat gelegen en biedt uitstekende service. Prima prijs/kwaliteitverhouding.
Ligging: Zeer centraal in de hotelwijk van Hayarkon Street, vlakbij het strand.
Faciliteiten: Lobby lounge, restaurant, café, beperkte parkeergelegenheid, gratis draadloze internetverbinding in de lobby en cafetaria. Bovendien kunt u als gast van het hotel gratis gebruik maken van een beperkt aantal fietsen van het hotel.
Kamers: Er zijn 96 kamers, waarvan 24 met balkon, die voorzien zijn van badkamer, air-conditioning, radio, telefoon met voicemail, kabel-tv, koffie- en theezetfaciliteiten, koelkastje, radio en kluisje.

12. Market House ****

Schitterend nieuw boutique hotel van de Atlas keten gelegen in de oude wijk Jaffa. Het unieke, levendige karakter van deze wijk is terug te zien in het design van dit hotel. In de sfeervolle lobby lounge kunt u door glasplaten de indrukwekkende archeologische resten van de Byzantijnse kapel bekijken.
Ligging: Gelegen aan Beit Eshel Street, naast de klokkentoren en de vlooienmarkt van Jaffa.
Faciliteiten: Lobby lounge, buffetrestaurant, excursiebalie en wasservice. Gasten van het hotel kunnen gratis gebruik maken van een beperkt aantal fietsen en tijdens het happy hour (dagelijks) zijn er gratis hapjes en drankjes.
Kamers: De 45 kamers zijn voorzien van airconditioning, badkamer, haardroger, lcd-tv, telefoon met voicemail, koffie- en theezetfaciliteiten, koelkastje, kluisje, en gratis draadloos internet.

13. Leonardo Art ****

De uitstekende ligging, het zwembad op het dak en de moderne inrichting maken dit hotel meer dan de moeite waard. Zoals de naam doet vermoeden is er in het hotel veel kunst van bekende Israëlische en internationale kunstenaars te zien.
Ligging: Direct aan de boulevard en vlakbij het strand, de gezellige oude haven, de Carmelmarkt en de levendige Dizengoff street.
Faciliteiten: Restaurant, lobby met lobby bar/restaurant, zwembad op het dak met poolbar, business lounge en gratis parkeergelegenheid (o.b.v. beschikbaarheid).
Kamers: Het hotel heeft 156 kamers die zijn voorzien van airconditioning, badkamer, haardroger, telefoon, lcd satelliet tv, koelkastje en wifi.

Uitgezonderd in Eilat en aan de Dode Zee zijn de buitenzwembaden alleen in (een deel van) het zomerseizoen geopend.

14. Grand Beach *****

Een fijn hotel met zwembad op het dak. U heeft een prachtig uitzicht op de Middellandse Zee.
Ligging: Op slechts 3 minuten lopen van het strand, tegenover het Independence Park en op 5 minuten lopen van de gezellige oude haven.
Faciliteiten: Buffetrestaurant, lobby, lobbybar, zwembad op het dak, wasserette en stomerij.
Kamers: Alle 212 kamers hebben zeezicht. Ze zijn voorzien van airconditioning, badkamer, haardroger, telefoon met voicemail, lcd tv met filmkanalen, koelkastje, kluisje, waterkoker.

15. Leonardo Suite By the Beach Bat Yam *****

Mooi aan de Middellandse Zee gelegen suite hotel in Bat Yam, een voorstad van Tel Aviv. Voorheen Mercure Suites Bat Yam.
Ligging: In Bat Yam, ten zuiden van Jaffa, op ca. 8 kilometer van Tel Aviv, aan het zandstrand.
Faciliteiten: Buffetrestaurant, barbecuerestaurant, cafe-restaurant, bar lounge, binnen- en buitenzwembad. spa, sauna, fitness, winkeltjes, schoonheidssalon en parkeergelegenheid (tegen betaling).
Kamers: Er zijn 116 suites die zijn voorzien van badkamer, haardroger, airconditioning, kluisje, satelliet/kabeltv, telefoon met voicemail, draadloos internet en kitchenette met koelkastje, waterkoker en magnetron.

16. Deborah ***

Een prettig hotel met een uitstekende ligging waar u zich snel thuis zult voelen. Vanwege de ligging en prijs zeker een aanrader!
Ligging: Zeer centraal gelegen op een steenworp afstand van de boulevard, het strand van de Middellandse Zee en de Marina.
Faciliteiten: Ontbijtrestaurant, lobby, stomerijservice en synagoge.
Kamers: De 69 kamers zijn voorzien van airconditioning, badkamer, kluisje, koelkastje, haardroger en gratis internetaansluiting.

17. Isrotel Royal Beach Tel Aviv *****

Dit nieuwe exclusieve hotel van de Isrotel keten heeft dankzij de ligging en omdat het 23 verdiepingen hoog is een prachtig uitzicht over de stad. De service is zoals u van de Isrotel keten kunt verwachten!
Ligging: slechts door een weg gescheiden van het strand en de boulevard.
Faciliteiten: restaurant met terras met uitzicht op zee, lobby met lobby bar, business lounge, buitenzwembad met kinderbad en ruim terras, fitnessruimte en uitgebreide spa.
Kamers: alle 230 kamers en suites hebben zee- en cityview. Ze zijn voorzien van badkamer, airconditioning, bureau, LCD tv en minibar. De meeste kamers hebben een balkon.

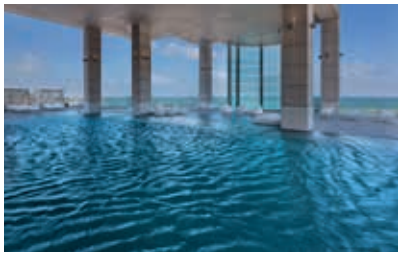

18. 65 hotel

Midden in het hart van Tel Aviv ligt dit zeer prettige boutiquehotel. Het uitzicht vanaf het dakterras is prachtig.
Ligging: direct aan de Rothschild boulevard, vlakbij winkels, bars, restaurants, musea en markten. Het overdekte winkelcentrum Dizengoff Center is lopend in ca. 15 minuten te bereiken. Het strand ligt op ca. 1300 meter van het hotel.
Faciliteiten: receptie, restaurant en dakterras.
Kamers: de kamers zijn voorzien van badkamer met inloopdouche, airconditioning, koffie/theevoorzieningen, minibar, kabeltv, kluisje, haardroger en gratis wifi.

19. Yam Hotel *****

Modern hotel met frisse inrichting en uitstekende service.
Ligging: Aan de noordkant van de hotelwijk van Tel Aviv, vlakbij de nieuwe Marina, vlakbij de boulevard en op ca. 5 minuten loopafstand van het strand.
Faciliteiten: Lounge/ontbijtruimte, gratis wifi in het hele hotel, gratis fietshuur en op doordeweekse dagen happy hour (gratis drankjes, lokale wijnen en hapjes).
Kamers: Er zijn 43 kamers met airconditioning, badkamer, haardroger, LCD tv, gratis wifi, mogelijkheid om koffie en thee te maken, koelkastje en kluisje. De meeste kamers hebben uitzicht op de zee en de haven.

Uitgezonderd in Eilat en aan de Dode Zee zijn de buitenzwembaden alleen in (een deel van) het zomerseizoen geopend.

Netanya

De zandstranden zijn hier heerlijk, het stadje gezellig met vele terrasjes en winkels. De ligging is zeer centraal. Zowel Tel Aviv en Jeruzalem als het noorden (bijvoorbeeld het meer van Tiberias) zijn makkelijk te bereiken.

Residence hotel ****

De goede ligging en de prima prijzen maken dit hotel tot een echte aanrader. Direct naast het hotel is een lift naar het strand.
Ligging: In het centrum van Netanya, direct aan het strand. naast het Residence Beach.
Faciliteiten: Bar, restaurant, stomerijservice en gratis parkeergelegenheid. U kunt gratis gebruik maken van het zwembad, de sauna, de fitnessruimte en het entertainmentprogramma van het Galil hotel.
Kamers: Het hotel heeft 96 kamers. De standaard kamers zijn eenvoudig en beschikken over airconditioning, badkamer, telefoon, radio, kluisje en satelliet-tv. De superior kamers hebben zeezicht en beschikken tevens over een koelkastje, koffiezetapparaat en haardroger. Alle superior kamers hebben een balkon, m.u.v. de superior kamers op de 2e verdieping. Dit zijn wat grotere kamers.

APPARTEMENTEN

Residence Beach appartementen ***+

Als u een betaalbare studio of 2-kamer suite zoekt, bent u hier aan het goede adres.
In combinatie met de goede ligging kunnen wij het Residence Beach van harte aanbevelen.
Ligging: In het centrum van Netanya, direct naast het Residence hotel.
Faciliteiten: Bar, Frans restaurant met terras, minimarkt, wasserette, gratis parkeergelegenheid en fitness. U kunt gratis gebruik maken van het zwembad, de sauna, de fitnessruimte en het entertainment-programma van het Galil hotel.
Kamers: De studio's (1-kamer appartementen) en suites (2-kamer appartementen) zijn voorzien van badkamer, airconditioning, kitchenette, koelkastje, telefoon, radio, kabel-tv, sofabed, koffiezetapparaat, haardorger, kluisje en balkon.

Leonardo Plaza ****

Hotel met moderne, frisse uitstraling. De prima ligging, het zwembad op het dak en de Mediterrane inrichting maken dit hotel zeker de moeite waard.
Ligging: Centraal gelegen bij het gezellige Onafhankelijkheidsplein, waar vele restaurantjes en terrasjes te vinden zijn, op slechts 350 meter van het strand.
Faciliteiten: Buffetrestaurant, bar, lounge, zwembad, fitness, spa met diverse behandelingen en een kinderclub,
Kamers: Er zijn 170 kamers die zijn voorzien van airconditioning, badkamer, haardroger, koelkastje, lcd tv, kluisje, wifi en koffie- en theezet mogelijkheid.

Uitgezonderd in Eilat en aan de Dode Zee zijn de buitenzwembaden alleen in (een deel van) het zomerseizoen geopend.

Margoa ***

Gezellig, eenvoudig familiehotel met een goede ligging dat recentelijk is gerenoveerd. Leuk hotel voor een prima prijs.
Ligging: Ca. 100 meter van de lift naar het strand en op 2 minuten loopafstand van het centrum.
Faciliteiten: Buffetrestaurant, moderne bar/café met buitenterras en synagoge.
Kamers: Margoa heeft 75 kamers, waaronder 24 familiekamers en 6 suites met kitchenette. Alle kamers zijn voorzien van airconditioning, badkamer, radio, kabel tv, telefoon en koelkastje.

Galil ***

Dit eenvoudige hotel heeft veel faciliteiten.
Ligging: Door een weg gescheiden van het strand, op ca. 1 km van het centrum van Netanya (gratis shuttlebus).
Faciliteiten: Restaurant, pianobar, discotheek, buitenzwembad, winkeltje, tafeltennis, speeltuintje, healthclub met fitness en sauna, synagoge, entertainmentprogramma en gratis parkeergelegenheid.
Kamers: Alle 84 ruime kamers (geschikt voor max. 4 personen) hebben een balkon en uitzicht over de Middellandse Zee. Ze zijn voorzien van airconditioning, badkamer, telefoon, radio, satelliet tv en kluisje.

TOP AANBIEDING

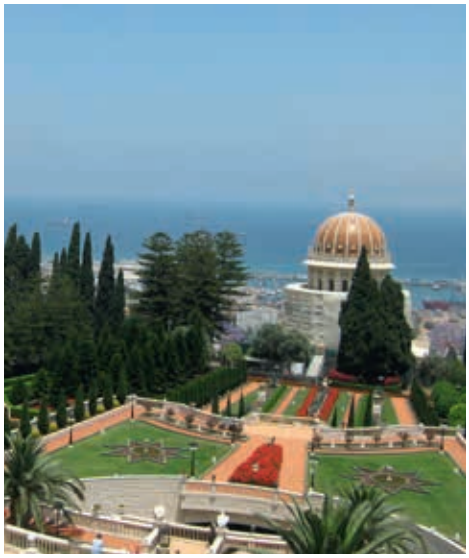

Haifa

Haifa is vooral bekend vanwege de prachtige tempel van Bahai met zijn tuinen die een lust voor het oog zijn. De haven is van wereldniveau, ook cruiseschepen uit de hele wereld meren aan in de haven van Haifa. De stad ligt op de Carmel berg, wat schitterende uitzichten oplevert. De kruisvaardersstad Acco is één van de dagtochtmogelijkheden.

Bay Club *****

Een prachtig boutique hotel van de uitstekende Atlas keten, dat een rustige en chique sfeer uitstraalt.
Ligging: Tussen de Haifa Baai en de Carmel Berg, In het centrum van Tel Aviv, vlakbij de Ben Yehudastreet. Vele winkels, restaurants, uitgaansgelegenheden en de Hacarmel markt bevinden zich op een steenworp afstand. Maar ook het strand ligt op slechts 50 meter van het hotel.
Faciliteiten: Restaurant met open deuren naar de tuin met terras en vijver, lobby, gratis computer met internet in de lobby, parkeergelegenheid nabij het hotel (tegen betaling), gratis fietsverhuur en dagelijks (behalve op zaterdagen) happy hour met gratis drankjes.
Kamers: De 55 kamers zijn voorzien van airconditioning, badkamer, LCD kabeltv, kluisje, koelkastje, haardroger, telefoon met voicemail en thee- en koffiezetfaciliteiten.

Art Gallery Hotel Haifa ***+

Een centraal gelegen hotel in Bauhaus-stijl, waar kunst van diverse Israëlische kunstenaars te zien is, zowel in de openbare ruimtes als in de kamers.
Ligging: In het centrum van Haifa, bij diverse winkels en restaurants, vlakbij de Grote Synagoge van Haifa.
Faciliteiten: Lobby café, restaurant, spa met div. behandelingen, massage, fitnessruimte en dakterras, parkeergelegenheid (op basis van beschikbaarheid), babysitservice, stomerijservice en op donderdagen gratis tour met gids door het hotel waarbij u o.a. uitleg krijgt over de kunst in het hotel. Verder staan er in de lobby 2 computers met internet gratis tot uw beschikking.
Kamers: Alle 40 kamers en suites zijn voorzien van badkamer, airconditioning, lcd-kabeltv, koffie-en theezetfaciliteit, telefoon, koelkastje en kluisje.

Uitgezonderd in Eilat en aan de Dode Zee zijn de buitenzwembaden alleen in (een deel van) het zomerseizoen geopend.

Theodor Hotel ****+

Dit hotel is genoemd naar Theodor Herzl. Dat is te zien aan de decoraties en sfeer van het hotel.
Ligging: Vlakbij de historische Hadar wijk en de markt, vlakbij diverse winkels en restaurantjes. De bekende German Colony ligt op ca. 20 minuten loopafstand van het hotel.
Faciliteiten: Lobby met lobby bar, meerdere bibliotheken met boeken in diverse talen, buffetrestaurant, stomerijservice, babysitservice en diverse massages. Parkeergelegendheid direct bij het hotel (obv beschikbaarheid) en in de omgeving van het hotel (tegen betaling).
Kamers: De 98 kamers zijn voorzien van airconditioning, badkamer, lcd kabeltv, kluisje en telefoon.

Maris *****

Kleinschalig hotel met modern en strak ingerichte kamers die allemaal een kleine kitchenette hebben.
Ligging: In een rustige straat in het lage gedeelte van Haifa, vlakbij de haven. Openbaar vervoer (trein en bus) zijn dichtbij het hotel te vinden.
Faciliteiten: Receptie, zonneterras en gratis wifi. U kunt ontbijten in één van de in de buurt van het hotel liggende cafés.
Kamers: Het hotel heeft 28 kamers die beschikken over een kleine kitchenette met een koelkastje, een magnetron en keukengerei. Verder zijn de kamers voorzien van airconditioning, badkamer, koelkastje, kabel lcd-tv, telefoon en kluisje.

Nahariya

De noordelijkste badplaats van Israël. Het heeft prachtige brede zandstranden en een mooie boulevard. Het is opgericht door uit Duitsland gevluchte Joden en heeft nog altijd een Europees, rustiek karakter.

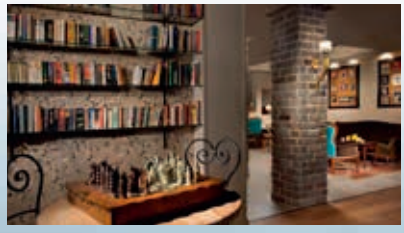

Shtarkman Erna ***

Kleinschalig, eenvoudig maar gezellig familiehotel waar men zich snel thuis zal voelen.
Ligging: In de residentiële wijk van Nahariya, op loopafstand van het zandstrand en winkels, restaurants en cafe's.
Faciliteiten: Bar/pub, ontbijtbuffet, fietsverhuur, stomerijservice, kluisjes bij de receptie, tafeltennis, gratis parkeergelegenheid, bibliotheek en tuin met terras en speeltuin.
Kamers: De 30 kamers zijn voorzien van airconditioning, badkamer en satelliet-tv.

Uitgezonderd in Eilat en aan de Dode Zee zijn de buitenzwembaden alleen in (een deel van) het zomerseizoen geopend.

Tiberias

De stad met zijn vele terrasjes, winkels en restaurants ligt prachtig aan het meer van Galilea. Vlakbij vindt u bijvoorbeeld de plaats Capernaum. Een groot gedeelte van het jaar is deze groene stad omzoomd met bloemen zoals de bougainville.

Prima Galil Tiberias ***+

Een sfeervol, met oog voor detail gerenoveerd hotel met in de verte schitterend uitzicht over het Meer van Galilea.
Ligging: In het historische centrum van Tiberias.
Facliliteiten: Restaurant, lobby lounge, bar, buitenzwembad, zonneterras met prachtig uitzicht over het Meer van Tiberias, stomerijservice, synagoge en gratis parkeergelegenheid.
Kamers: De 93 kamers en familie suites zijn voorzien van airconditioning, badkamer, haardroger, kabel tv, telefoon, koffie-/theezetfaciliteiten, koelkastje en draadloos internet (tegen betaling).

Leonardo Plaza Tiberias *****+

Dit hotel. voorheen Moriah Plaza, is in 2006 gerenoveerd en heeft een uitstekende ligging.
Ligging: Zeer centraal gelegen, direct aan het Meer van Tiberias.
Faciliteiten: Buffetrestaurant, geheel gerenoveerde lobby, lounge met vegetarische gerechten, buitenzwembad, sauna, massage, fitness, spa met overdekte buitenjacuzzi met uitzicht op het zwembad en het meer van Tiberias, uitgebreide kinderclub en parkeergelegenheid (tegen betaling).
Kamers: Alle 258 kamers en suites zijn voorzien van balkon, airconditioning, badkamer, kluisje, haardroger, radio, tv, telefoon en roomservice.
In het hele hotel is draadloos internet beschikbaar (tegen betaling).

Prima Too Tiberias ***

Een nieuw zusterhotel van het naastgelegen Prima Galil hotel, ingericht met hetzelfde oog voor detail.
Ligging: Direct naast het Prima Galil Tiberias. **Faciliteiten:** Lobby lounge, bar, restaurant.
Kamers: Alle kamers zijn voorzien van airconditioning, badkamer, haardroger, kabel tv, telefoon en koelkastje.

U Boutique Kinnereth *****

Modern hotel direct aan het Meer van Tiberias. Het uitzicht vanuit het hotel, de tuin en het zwembad is schitterend.
Ligging: direct aan het Meer van Tiberias, op loopafstand van het centrum van Tiberias.
Faciliteiten: receptie, gratis parkeergelegenheid, restaurant, tuin, zwembad met kinderbad en poolsnackbar, lobby bar en spa met o.a. massages, diverse schoonheidsbehandelingen en fitness.
Kamers: de 60 kamers beschikken over een badkamer, airconditioning, kabeltv, minibar, haardroger, koelkastje, espressoapparaat en gratis wifi.

Leonardo Club Tiberias ***

De centrale ligging in het centrum van Tiberias met uitzicht over het meer en het in de winter overdekte zwembad zijn natuurlijk de grootste pluspunten van dit hotel.
Ligging: Direct in het centrum van Tiberias, aan de boulevard langs het meer van Tiberias en dichtbij diverse toeristische attracties.
Faciliteiten: Buffetrestaurant, zwembad (in de winter verwarmd, en overdekt) met kinderbad, kinderclub, synagoge, fitness, sauna en spa met diverse behandelingen.
Kamers: De 389 kamers zijn voorzien van airconditioning, badkamer, haardroger satelliet tv, telefoon, radio, waterkoker, minibar en balkon met uitzicht op het zwembad, de stad en het meer van Tiberias.

Uitgezonderd in Eilat en aan de Dode Zee zijn de buitenzwembaden alleen in (een deel van) het zomerseizoen geopend.

Leonardo Tiberias *****

Dit hotel is volledig gerenoveerd en heeft een uitstekende ligging. Alle kamers hebben een prachtig uitzicht over het meer van Tiberias.
Ligging: Zeer centraal, direct aan het Meer van Tiberias, op loopafstand van het centrum en omgeven door een mooie tuin.
Faciliteiten: Buffetrestaurant, lobby bar, buitenzwembad, sauna, fitness, privé-strand, synagoge en parkeergelegenheid (tegen betaling). Tevens zijn er in het hoogseizoen een kinderclub en divers entertainment aanwezig.
Kamers: Alle 198 kamers en suites zijn voorzien van airconditioning, badkamer, kluisje, koelkastje, koffie- en theezetmogelijkheid, haardroger, radio, kabel TV en telefoon.

Golan Hotel ****

Hotel met veel faciliteiten en prachtige ligging over het Meer van Tiberias en de omliggende omgeving. Alle kamers hebben een fraai uitzicht.
Ligging: In het oude, historische centrum van Tiberias, op ca. 1,5 km. van het Meer van Tiberias.
Faciliteiten: Lobby, lobbybar, zwembad, buffetrestaurant, fitness en spa met o.a. jacuzzi's, sauna's en diverse behandelingen.
Kamers: De 98 kamers zijn voorzien van airconditioning, badkamer, lcd-tv, telefoon en minibar. Alle kamers hebben uitzicht over het Meer van Tiberias en het Hermon gebergte. Sommige kamers hebben een balkon.

Rimonim Mineral ***

Dit therapeutische resort biedt een schitterend uitzicht over het meer en heeft veel faciliteiten. Pluspunt is ook dat u gebruik kunt maken van het Chamey Tveria Hot Spring Complex, een luxe complex met o.a. warmwaterbaden, een semi-olympisch zwembad en sauna's.
Ligging: Vlakbij de oever van het Meer van Tiberias, ca. 5 km van het centrum van Tiberias.
Faciliteiten: Het hotel beschikt over een buffetrestaurant, lobbyrestaurant, bar, buitenzwembad, eigen strand (een paar maanden per jaar geopend), tafeltennis, kinderclub, entertainment en een wellnesscenter met o.a. sauna, bubbelbad, bad met bronwater en fitness. Gratis toegang tot het Camey Tveria Hot Spring Complex.
Kamers: 250 kamers, voorzien van airconditioning, badkamer, haardroger, lcd tv, telefoon, kluisje, waterkoker en koelkastje.

Nazareth

Deze grootste Arabische stad van Israël staat natuurlijk in het teken van het Christelijke geloof. Maar behalve kerken zijn er ook talrijke moskeeën en synagogen te vinden. En vele overblijfselen uit de eeuwenoude geschiedenis van de stad. De stad is gebouwd in Midden-Oosterse stijl en heeft een gezellig en levendig centrum.

Rimonim Nazareth *****+

East meets west is het credo van dit hotel, dat ook wel Mary's Well Hotel of Rimonim Ha'Maayan genoemd wordt. Een mengeling van modern westers en klassiek oosters met de service zoals u die van een Rimonim hotel kunt verwachten.
Ligging: Centraal gelegen, in het centrum van de oude stad. Op enkele minuten lopen van de Aankondigingskerk, omgeven door diverse winkelstraatjes en marktkraampjes..
Faciliteiten: Restaurant, lobbybar, parkeergelegenheid, babysit service, wifi tegen betaling en bij voldoende deelname worden er gratis wandeltours door de stad georganiseerd.
Kamers: Er zijn 226 kamers die zijn voorzien van airconditioning, badkamer, haardroger, lcd kabeltv, telefoon en kluisje.

Legacy Nazareth *****

Een prima hotel met een goede ligging. Vanaf het dakterras heeft u een prachtig uitzicht over de stad.
Ligging: Op ca. 5 minuten loopafstand van de Aankondigingskerk en ca. 1 kilometer van de Put van Maria.
Faciliteiten: Lobby, lounge, restaurants, terras, winkeltjes, fitness en parkeergarage onder het hotel. In het hele hotel is wifi aanwezig.
Kamers: Er zijn 100 kamers, verspreid over 5 verdiepingen. Alle kamers zijn voorzien van badkamer met bad of douche en toilet, haardroger, kluisje, een minibar en lcd tv.

Uitgezonderd in Eilat en aan de Dode Zee zijn de buitenzwembaden alleen in (een deel van) het zomerseizoen geopend.

Dode Zee

Hoewel er door het zoute water in de Dode Zee geen leven is, is rondom dit laagste punt op aarde de levendigheid groot. Bekend is de gunstige werking van het minerale water bij huidziektes en reuma. Er zijn diverse kuuroorden waar u onder deskundige medische begeleiding een behandeling kunt ondergaan. Maar ook als u alleen eens wilt ervaren hoe het voelt om op water te drijven is een bezoek meer dan de moeite waard.

Leonardo Inn Dead Sea ****

Dankzij het gras en de palmbomen rondom het zwembad waant u zich in een oase in de woestijn.
Ligging: In Ein Bokek, op loopafstand van de Dode Zee.
Faciliteiten: Restaurant, snackbar, fitness, buitenzwembad, tennisbanen, mini-voetbalveld, handbalvelden, Bedouienentent met divers enterntainment, parkeergelegenheid.
Kamers: De 96 kamers zijn voorzien van airconditioning, haardroger, tv, telefoon en waterkoker. Alle kamers hebben tevens een balkon.

Leonardo Plaza Dead Sea *****

Modern hotel (voorheen Leonardo Privilege Dead Sea) met uitgebreide spa (met o.a. Thalasso therapie) en een uitstekende keuken. Uitstekende prijs/kwaliteitverhouding.
Ligging: Aan de zuidkant van de Dode Zee, in Neve-Zohar, op slechts een kleine loopafstand van de dode zee.
Faciliteiten: Spa met o.a. binnenzwembad (Dode Zee water), sauna, zonneterras op het dak, fitness center en Thalasso therapie, 3 buitenzwembaden, bar, lobby, lounge, restaurant, parkeergelegenheid en kinderclub.
Kamers: Het hotel beschikt over 280 kamers met airconditioning, badkamer, kluisje, minibar, kabel/satelliet tv, telefoon met voicemail, draadloze internetverbinding tegen betaling, haardroger en koffie- en theezetfaciliteiten.

Prima Oasis Dead Sea ***

Dit gebouw bestaat uit 2 gedeeltes, het Oasis hotel en het Spa Club hotel. Gasten van het Oasis hotel kunnen gebruik maken van de Spa van het Spa Club hotel (op zondag t/m donderdag gratis, op vrijdag en zaterdag tegen een kleine vergoeding).
Ligging: Door een weg gescheiden van de Dode Zee, in Ein Bokek, met privé-strand.
Faciliteiten: Lobby, privé-strand, buffetrestaurant, entertainmentlobby, zwembad met dadelpalmen en poolside snackbar, synagoge, stomerijservice en parkeergelegenheid.
Kamers: De 142 kamers hebben een prachtig uitzicht over de Dode Zee. Ze beschikken over een badkamer, airconditioning, koelkastje, haardroger, satelliet tv en telefoon.

Uitgezonderd in Eilat en aan de Dode Zee zijn de buitenzwembaden alleen in (een deel van) het zomerseizoen geopend.

Arad

Deze eeuwenoude stad ligt aan de rand van de Judea woestijn, aan de noordkant van de Negev, op 640 meter boven zeeniveau. Het is vooral bekend vanwege de belangrijke opgravingen die net buiten de stad, in Tel Arad, te zien zijn. De Dode Zee, Massada en Beer Sheva liggen in de nabijheid van Arad.

Inbar ***

Hotel Inbar ligt 600 meter boven de zeespiegel en biedt een prachtig uitzicht over de woestijn.
Ligging: Vlakbij het (winkel)centrum van Arad, op een afstand van ca. 25 minuten van de Dode Zee.
Faciliteiten: Het hotel beschikt over een restaurant, bar, lobby met schitterend uitzicht op de woestijn, kinderclub en spa met binnenzwembad met Dode Zee water, sauna, massage, modderbehandelingen (met modder uit de Dode Zee) en beautysalon.
Kamers: De 100 kamers zijn voorzien van badkamer, airconditioning, kabel tv, radio, telefoon, haardroger en kluisje. Tegen geringe vergoeding kan men tevens een koelkastje en/of koffiezetapparaat op de kamer krijgen.

Mitzpeh Ramon

In deze plaats in de Negev woestijn is de natuur werkelijk overweldigend! De Makhtesh Ramon (de Ramon-krater) ligt er vlakbij en is een door erosie gevormde krater van 300 meter diep, 8 kilometer breed en 40 kilometer lang. Dit is de plek waar de Negev woestijn zijn schoonheid en kleurrijkheid het beste prijsgeeft.

Ramon Hotel ***

Nieuw, modern ingericht all suite hotel, dichtbij de prachtige Ramon krater.
LET OP: in het hotel is geen lift aanwezig.
Ligging: In de bebouwde kom van Mitzpeh Ramon, midden in de Negev woestijn, vlakbij de Ramon krater.
Faciliteiten: Restaurant, bar, wasserij/stomerij en gratis parkeergelegenheid.
Suites: De 36 suites zijn voorzien van badkamer, airconditioning, kitchenette met keukengerei, koelkastje, waterkoker, zithoek, kluisje, lcd kabel-tv en telefoon.

Uitgezonderd in Eilat en aan de Dode Zee zijn de buitenzwembaden alleen in (een deel van) het zomerseizoen geopend.

Woestijnbeleving

Kfar Nokdim

Beleef de woestijn!

Ontdek het kleurrijke leven van de bedoeïenen door er zelf deel van uit te maken. De geitenharen tenten zijn handgemaakt en ingericht met authentieke, comfortabele meubelen. Weg van de lichtvervuiling ziet u de enorme hoeveelheid sterren aan de hemel staan en voelt u zich dichter bij de natuur dan ooit.

Gastvrijheid van de Bedouienen: Zodra u aankomt wordt u uitgenodigd in de grote tent om bij het vuur te zitten en kruidige Bedouienenthee te drinken. Ook zal er op specifieke wijze verse koffie en vergebakken pitabrood worden gemaakt.
Kana'im Valley kameel- en ezeltochten: Ontdek de schoonheid van de woestijn door de ogen van een kameel of ezel. De rit duurt ca. 40 minuten.
Tradioneel Hafla Diner: Maak kennis met de heerlijke keuken van de Bedouienen. Terwijl u gezamenlijk op kussens op de grond zit, krijgt u een overvloed aan heerlijke salades, rijst, brood, gegrild vlees, enz.
Ontbijt: Met een zeer uitgebreid ontbijt met o.a. pita brood, salades, diverse soorten kaas, eieren, koffie en thee begint u de dag goed. Wilt u liever heel vroeg vertrekken? Dan staan er thee en koekjes voor u klaar bij het ochtendgloren.

Kfar Nokdim Desert Resort

Er zijn in het resort 35 guest rooms die zijn ingericht met materiaal uit de omgeving, zoals hout, steen en zout uit de Dode Zee. Hoewel het allemaal erg authentiek is, is het toch modern en comfortabel. Zo zijn er toiletten, douches en is er aircondtioning. Breng wel zelf uw toiletgerei mee.

Desert Shade

Nomaden van de woestijn

Net buiten Mitzpeh Ramon, aan de rand van de Ramon Krater, ligt Desert Shade Eco-Lodge. Gelegen tussen de Rode Zee, de Dode Zee, Jordanië en Sinaï ontdekt u de wereld van de nomaden, een wereld zonder grenzen. In dit prachtige natuurgebied worden vanuit Desert Shade vele tours georganiseerd waarbij u een goed beeld krijgt van het leven in de woestijn en kunt genieten van de schitterende omgeving.

Hoofdgebouw: Dit stenen gebouw met hoge ramen biedt een prachtig uitzicht op de omgeving. Hier zijn gezellige zitjes en kunt u heerlijke kruidenthee drinken. Ook sanitaire voorzieningen, de receptie en het Visitor Center kunt u in dit gebouwtje vinden.
Eco-Lodge: Voor individuele reizigers zijn er eenvoudige privé eco-tenten. Dit zijn aparte kamers gemaakt van natuurlijke materialen zoals hout en modder. U slaapt hier op matrassen en er is beddengoed aanwezig. De toiletten en douches bevinden zich in het hoofdgebouw.
Ontbijt: Eenvoudig ontbijt bereid met verse lokale ingrediënten: o.a. brood, verse groente, eieren, olijven, dadels, labaneh (yoghurtkaas), jam etc.
Privé tours: Er zijn vele mogelijkheden om de woestijn vanuit Desert Shade te ontdekken. Er zijn diverse tochten mogelijk van halve of hele dagen, zowel sportieve tochten als wat rustigere mogelijkheden. U kunt o.a. kiezen uit wandeltochten, kamelentochten, 4x4 Jeepsafari's en ontmoetingen met locale Bedoeïenenfamilies.

Extra bij te boeken: speciale Jeepexcursie
Jeeptour van ca. 2 uur in de prachtige Ramon Krater. De chauffeur, die het gebied op zijn duimpje kent, neemt u mee naar de prachtigste plekken van de indrukwekkende krater waar u normaal gesproken niet komt.

Excursies vanuit Eilat

Een vakantie in Eilat biedt vele mogelijkheden. Hoewel de stad midden in de woestijn ligt heeft u een keuze uit diverse excursies die vanuit de stad georganiseerd worden. De prachtige kleurrijke woestijn, het heldere water van de Rode Zee, het zoute water van de Dode Zee en de fascinerende stad Jeruzalem liggen binnen handbereik. Bovendien liggen Egypte en Jordanië op een steenworp afstand van Eilat. Vooral een dagexcursie naar Petra is een aanrader (vooraf bij ons te boeken, zie pagina 17).

Enkele mogelijkheden:

Onderwater Observatorium en Marine Park
U daalt via trappen af tot onder zeeniveau waardoor u in een omgekeerde wereld terechtkomt: de vissen zitten niet in een vissenkom maar zwemmen in de vrije natuur rond terwijl u vanachter glas een prachtig zicht op de koralen en de vissen heeft.
Verder is er een duikboot, aquarium waarin de dieren die in de Rode Zee leven te zien zijn en het oceanium waar u in een grootbeeld theater een reis door de omgeving maakt met diverse speciale effecten.

Kings City
Een op bijbelse vertellingen geïnspireerd pretpark met o.a. optische illusies, een 3d filmtheater en een boottocht met diverse voorstellingen, eindigend in een grote "val" naar beneden.

Dolphin Reef
Hier kunt u zwemmen of duiken met de dolfijnen die hier in vrijheid leven. Tevens is er een mogelijkheid om te zien hoe men de dolfijnen traint.

Bootexcursies
Diverse boottochten o.a. naar het koraaleiland (Egypte) inclusief of exclusief lunch.

Glasbodemboot
Uitvaren en genieten van de vissen en het koraal.

Red Canyon
Niet ver van Eilat ligt de Red Canyon, aanbevelingswaardig voor een mooie wandeling in de woestijn (stevig schoeisel meenemen).

Timna Park
Schitterend natuurpark in de woestijn met rijke historie. U vindt hier de zuilen van Koning Salomon, de "mushroom" rots en oude kopermijnen.

Airodium
Leer de basisprincipes van het vliegen.

Kameel- of jeeptocht
Over kleine weggetjes of woestijnpaden waar alleen een jeep of kameel kan komen: een onvergetelijke ervaring. U leert tijdens een kameeltocht echt een kameel te berijden en mennen.

Watersportmogelijkheden
O.a. zwemmen, snorkelen, duiken, surfen, zeilen, varen, jetskiën en parasailing.

Jeruzalem
Fascinerende stad met eeuwenoude geschiedenis die eigenlijk geen verdere uitleg behoeft. Het is mogelijk een 1-daagse reis naar deze stad te maken. U rijdt dan heen met een touringcar via de Dode Zee (met de mogelijkheid om hierin te drijven). Terug maakt u gebruik van een binnenlandse vlucht. Het is tevens mogelijk een 2-daagse reis naar Jeruzalem te maken.

Santa Catharina klooster
De reis naar dit in Egypte gelegen klooster voert dwars door de Sinai woestijn. Ook in dit geval is het mogelijk te kiezen tussen 1- of 2-daagse reizen.

Petra
Een bezoek aan deze uit de rotsen gehouwen "Roze Stad" in Jordanië is beslist de moeite waard. Zie pagina 17.

Dode Zee en Massada
Een dagtrip waarop u naar het laagste punt van de aarde wordt gebracht om te drijven op het zoute water en een bezoek te brengen aan de bergvesting Massada.

Duiken in Eilat
Eilat is een waar paradijs voor duikers. Prachtige koralen en de meest kleurrijke vissen zijn in het Nature Reserve Coral Beach te vinden. Hier bevindt zich een PADI 5* trainingscentrum en BSAC school. Of u nu beginner of gevoerderde bent, er zijn diverse uitstekende cursussen te volgen. Meer informatie op www.oppenheim.nl.

Eilat

Een waar paradijs in de woestijn. Gelegen in het zuidelijkste puntje van Israël, daar waar de zon altijd schijnt en de temperaturen het hele jaar door prima zijn. In Eilat hoeft u zich nooit te vervelen. Een gezellige wandelboulevard met vele winkeltjes, een overdekt winkelcentrum, het onderwaterobservatorium, een pretpark, Dolphin Reef (waar u kunt zwemmen of duiken met dolfijnen), bootexcursies, te veel om op te noemen! Dit alles treft u aan in Eilat. Maar ook net buiten Eilat is veel te beleven. Maak een kameeltocht of Jeepsafari, ga naar natuurpark Timna, bezoek de Dode Zee en Massada of ga een dag naar Petra in Jordanië. Het is maar een greep uit de mogelijkheden die veelzijdig Eilat te bieden heeft. Maar bovenal is het natuurlijk ook heerlijk genieten van zon, zee en strand of van het zwembad bij uw hotel of appartement. Dus komt u om uit te rusten? Of juist om actief te zijn? In Eilat zit u altijd goed!

Isrotel Royal Beach ******+

ISROTEL

Dit heerlijke hotel kunnen wij van harte aanbevelen. Door zijn prachtige ligging, direct aan het strand, en de vele faciliteiten en prima service is dit hotel ons inziens het beste hotel van Eilat.
Ligging: Direct aan het strand en de Rode Zee. Centraal aan de wandelpromenade, dichtbij diverse winkels en de beste restaurants.
Faciliteiten: Het hotel heeft een eigen strand met parasols en ligstoelen in overvloed. In het hotel vindt u buffetrestaurant Vista, barbecue restaurant Vista Terrace, Bubbes ontbijtrestaurant voor gasten die verblijven in royal kamers of suites, Ranch House Grillrestaurant, Wang's Grill Chinees restaurant, On The Beach restaurant, La Cuccina Italiaans restaurant, piano lobby, 2 lounges, bar, buitenbar/cafetaria, Engelse pub met live shows, synagoge, diverse winkeltjes, diverse live entertainmentprogramma's, een kinderclub en videogames. Tussen het hotel en de zee liggen twee mooi aangelegde zwembaden (met waterval en rotspartijen) met ligstoelen, parasols en apart kinderbad. Daarnaast is er een moderne health club met fitness, sauna, jacuzzi, Turks bad, beautysalon en modderkuren.
Kamers: Het hotel heeft 363 kamers en suites, allen met uitzicht op zee en voorzien van airconditioning, badkamer, haardroger, tv, telefoon, minibar, kluisje, draadloze internetverbinding (tegen betaling) en waterkoker voor koffie/thee. Er is o.a. keuze uit de volgende kamers:
Belle Vista Rooms: ruime tweepersoonskamers met zitgedeelte en balkon, met uitzicht op het zwembad, de zee en het strand.
Family Rooms: gelijk aan de Belle Vista Rooms, maar met extra slaapgedeelte voor de kinderen.
Royal Rooms: grotere kamers met ruimere badkamer en jacuzzi. Deze kamers zijn recent gerenoveerd en o.a. voorzien van plasma tv's. Het ontbijt wordt voor gasten van de Royal Rooms geserveerd in restaurant Bubbes en er kan gebruik gemaakt worden van de services van de presidential lounge.
De Presidential Rooms en de **Suites** bevinden zich op de 13e t/m 16e verdieping. Gasten die hier verblijven kunnen gebruik maken van een aparte receptie, de presidential lounge (met lichte versnaperingen), gebruiken het ontbijt in restaurant Bubbes, ontvangen een welkomstgeschenk, dagelijks een krant, verse bloemen, badslippers, badjas, vers fruit, gratis entree tot de spa/healthclub en in deze kamers is een video en stereo aanwezig.

APPARTEMENTEN

Isrotel Royal Garden *****

Een luxe complex met mooie, ruime appartementen. Op de begane grond vindt u een keur aan winkels en restaurants. Ook bevindt zich hier het Isrotel theater waar diverse shows plaatsvinden. Het prachtig aangelegde zwembad met tropische tuin en zandstrandje is een heerlijke plek om van een welverdiende vakantie te genieten.
Ligging: Net achter het Royal Beach Hotel.
Faciliteiten: Vleesrestaurant, zuivelrestaurant, gourmet café, Franse bakkerij, snackbar, fastfood-restaurant, kleine supermarkt, winkelcentrum, groot theater met professionele shows, zwembad met stroomversnellingen, waterval, zandstrandje en grote waterglijbaan, ligstoelen, parasols, synagoge, kinderclub en healthclub met o.a. fitness, massages, jacuzzi en sauna. Gasten van Royal Garden kunnen tegen betaling gebruik maken de faciliteiten van het strand van het Royal Beach Hotel (op 5 minuten loopafstand).
Appartementen: Alle appartementen zijn voorzien van airconditioning, telefoon met voicemail, tv, radio, kluisje, kitchenette (koelkast, magnetron, toaster, kleine afwasmachine, 2 elektrische kookplaten, waterkoker en keukengerei), woonkamer met eethoek, badkamer met bad/douche, 1 slaapkamer en balkon. De family suites hebben een extra slaapkamer en een extra badkamer met douche.

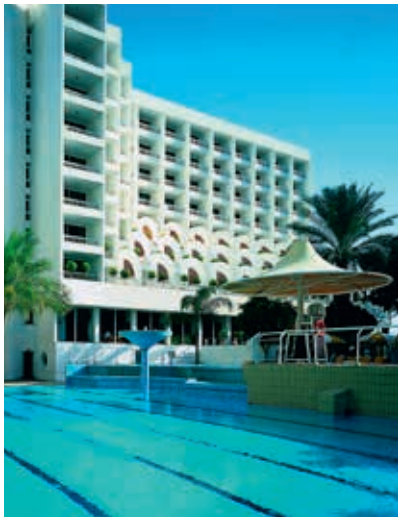

All inclusive

Isrotel Sport Club ****

All inclusive (alle maaltijden, locale dranken, frisdranken, koffie/thee, ijsjes, cake en sport-activiteiten bij de prijs inbegrepen)
Een fantastische combinatie van een actieve vakantie (zoals de naam al doet vermoeden beschikt dit hotel over veel sportfaciliteiten) en een zorgeloos all inclusive systeem.
Ligging: Aan de rand van de hotelwijk, op 250 meter van het Royal Beach.
Faciliteiten: 2 buffetrestaurants voor ontbijt, lunch en diner, 2 zwembaden, apart kinderbad, ligstoelen en parasols, fitness, sauna, jacuzzi, tennis- en squashbanen, basketbal-, voetbal- en volleybalvelden, fietsverhuur, tafeltennis, klimmuur, kinderclub, winkeltjes, bar en uitgebreid entertainmentprogramma. videogames/playstation, winkeltjes, bar en uitgebreid entertainment-programma. Gasten van Sport Club kunnen tegen betaling gebruik maken van het strand van het Royal Beach Hotel (op 5 minuten loopafstand).
Kamers: 327 kamers en suites voorzien van airconditioning, balkon, badkamer, tv, telefoon, radio, minibar en waterkoker. Enkele keuzemogelijkheden:
Regular Rooms: Kamers met een tweepersoonsbed of twee éénpersoonsbedden met zitgedeelte.
Regular Poolview Rooms: Gelijk aan de Regular Rooms, maar met zwembadzicht.
Deluxe Rooms: Gelijk aan de Regular Rooms, maar groter.

Leonardo Plaza Eilat *****+

Dit hotel heeft een uitstekende ligging, vele faciliteiten en een palmentuin.
Ligging: Slechts door de wandelpromenade gescheiden van het strand, vlakbij vele winkels en restaurantjes.
Faciliteiten: Buffetrestaurant, terrasrestaurant (buiten), grill bar restaurant, lobby bar, 2 zwem-baden met waterval, apart kinderbad, mooie kinderclub met o.a. playstations, tafeltennis, fitness-centrum, sauna, spa met jacuzzi, massage en diverse (schoonheids)behandelingen, nachtclub, terras, privé-strand met ligstoelen en parasols en diverse winkels.
Kamers: Het hotel heeft in totaal 301 kamers en suites waarvan de meeste zeezicht hebben. Ze zijn voorzien van airconditioning, badkamer, tv, radio, telefoon, haardroger, waterkoker, kluisje en balkon.

All inclusive

Isrotel Lagoona *****

All inclusive (alle maaltijden, locale alcoholische dranken (incl. cocktails), frisdranken, ijsjes, koffie/thee en cake bij de prijs inbegrepen)
De hele dag door kunt u wel ergens in het hotel iets eten en/of drinken. Drie maaltijden per dag in buffetvorm, 's middags en 's avonds een loungebar met hapjes en drankjes, aan het einde van de middag thee/koffie met cake en volop entertainment voor jong en oud: Lagoona biedt u de mogelijkheid om te genieten van een heerlijke vakantie waarbij u alle zorgen kunt achterlaten.
Ligging: Direct aan de Lagoon.
Faciliteiten: Restaurant voor ontbijt, lunch en diner, pianolounge, zwembad met apart kinderbad, ligstoelen en parasols, kinderclub, winkeltjes, bar en uitgebreid entertainmentprogramma. Gasten van het Lagoona hotel kunnen tegen betaling gebruik maken van de faciliteiten van het strand van het Royal Beach Hotel (op 5 minuten loopafstand).
Kamers: 256 kamers voorzien van airconditioning, balkon, badkamer, tv, video, telefoon, radio, minibar en waterkoker. U heeft keuze uit de volgende kamers:
Regular Rooms: Kamers met een tweepersoonsbed of twee éénpersoonsbedden met zitgedeelte.
Poolview Rooms: Gelijk aan de Regular Rooms, maar met zwembadzicht.
Family Rooms: Gelijk aan de Regular Rooms, maar met extra slaapgedeelte voor de kinderen (max. 2 volw. en 2 kinderen).
Studio Rooms: Gelijk aan de Regular Rooms, maar met iets groter extra slaapgedeelte (max. 3 volw. en 1 kind).

Isrotel King Solomon's Palace *****+

Dit uitstekende familiehotel behoort tot de Isrotel keten en is op basis van halfpension. Door de centrale ligging aan de Lagoon van Eilat en nabij de Rode Zee is dit een prima hotel voor een heerlijke zonvakantie. De kinderclub "Kids Kingdom" wordt wel de beste van Eilat genoemd! Er is gedacht aan kinderen van alle leeftijden.
Ligging: Aan de Lagoon met jachthaven, op 450 meter van het strand van Royal Beach, waar gasten van King Solomon's Palace tegen betaling gebruik van kunnen maken.
Faciliteiten: Buffetrestaurant, barbecuerestaurant (alleen in de lente en zomer), Frans restaurant, pool bar, fastfoodrestaurant, discotheek, pub en bar met live entertainment, lobby, health club en spa, beautysalon, synagoge, winkels, tennisbaan, tafeltennis en fijn, ruim zwembad met ligstoelen en parasols en groot gezellig terras met comfortabele meubels.
Speciaal voor de kinderen zijn er een zeer uitgebreide kinderclub, een apart kinderbad, een 48 meter lange waterglijbaan en een grote ruimte met videogames e.d.
Kamers: 384 kamers met zee-, zwembad- of bergzicht, voorzien van airconditioning, badkamer, tv, video, radio, telefoon, kluisje, waterkoker voor koffie en thee, minibar en balkon.
Wij noemen enkele voorbeelden van kamers:
Regular Rooms: Kamers met tweepersoonsbed of 2 éénpersoonsbedden en apart zitgedeelte.
Poolview Rooms: Gelijk aan de Regular Rooms maar met uitzicht op het zwembad.
Family Rooms: Gelijk aan de Regular Rooms, maar met extra slaapgedeelte voor de kinderen.
Op de bovenste verdiepingen bevinden zich de Royal Rooms en suites. Gasten die hier verblijven kunnen gebruikmaken van de King Solomon's Lounge (met lichte versnaperingen).

APPARTEMENTEN

Isrotel Riviera Club ***

Al jaren is dit appartementencomplex zeer populair. De gezellige sfeer, de bouwstijl (slechts 2 verdiepingen hoog) en de Isrotel kwaliteit in combinatie met betaalbare prijzen dragen daaraan bij.

Ligging: Tegenover hotel King Solomon's Palace, vlakbij de 2e Lagoon. Het Royal Beach ligt op ca. 375 m.

Faciliteiten: Lobby, snackbar, kleine supermarkt, zwembad met apart kinderbad, ligstoelen en parasols, tafeltennis, internetruimte, bioscoop en kinderclub. Gasten van Riviera Club kunnen tegen betaling gebruik maken van de faciliteiten van het strand van het Royal Beach Hotel (op 5 minuten loopafstand).

Appartementen: Alle 172 appartementen zijn voorzien van airconditioning, badkamer, tv, radio, kitchenette (koelkast, kleine oven, 2 elektrische kookplaten, waterkoker en keukengerei). U heeft de volgende keuzemogelijkheden:

Studio's: Woon/slaapkamer met kitchenette, eethoek en balkon (ook mogelijk met zwembadzicht).

1 1/2 kamer appartementen: Gelijk aan de studio's maar met extra slaapgedeelte (ook mogelijk met zwembadzicht).

Chalet: gelijk aan de 1 1/2 kamer appartementen, maar nu op de begane grond met terras en direct toegang tot het zwembad.

Suite: Groter appartement met woonkamer, eethoek, aparte slaapkamer, twee badkamers en kitchenette (ook mogelijk met zwembadzicht).

Isrotel Agamim *****

Een bijzonder hotel met een relaxte sfeer. Geniet van de rust, het speels aangelegde zwembad, de tropische cocktails en de lekkere hangmatten. Kortom: echt een plek om te genieten. En toch liggen de winkels, de restaurants en de gezellige wandelpromenade dichtbij, dus als u even genoeg heeft van de rust is er genoeg te doen. Een aanrader!

Ligging: Niet ver van de Lagoon, op ca. 10 minuten loopafstand van het strand.

Faciliteiten: De grootste troef van dit hotel is het zwembad dat speels is aangelegd in de vorm van een Lagoon met een rivier, met o.a. stroomversnellingen. De prachtige tuin met veel palmen en bloeiende planten, de hangmatten, matrassen en schommelstoelen maken dit hotel tot een waar paradijs. U vindt in dit hotel tevens een buffetrestaurant dat ingericht is als een "Food Market" (keuze uit gerechten uit 4 verschillende keukens), lobby, lounge, café, bar, "waterbar" waar tevens snacks geserveerd worden, 3 verschillende kinderzwembaden, sauna, stoombad, jacuzzi, winkeltjes, fitnessruimte, spa met o.a. massage en schoonheidsbehandelingen, kinderclub met o.a. playstations, internetaansluiting in de lobby, entertainmentprogramma (alleen in het hoogseizoen) en tegen betaling gebruik van de faciliteiten van het strand bij het Royal Beach hotel.

Kamers: De 320 kamers zijn allemaal even groot. Ze zijn voorzien van airconditioning, balkon of terras met uitzicht op het zwembad en de tropische beplanting, badkamer, telefoon, koelkastje, waterkoker en tv. U heeft de volgende keuzemogelijkheden:

Regular Rooms: Modern ingerichte kamers met zitgedeelte en balkon met heerlijk uitzicht op de tuin.

On the water Rooms: Gelijk aan de Regular Rooms, maar behalve het balkon tevens een klein houten terras met zonnebedden. Vanaf het terras kunt u direct het zwembad betreden (afgescheiden d.m.v. hek dat u kunt openen).

Family Rooms: Twee Regular Rooms die in de hoeken van het hotel zijn gesitueerd en tot 1 geheel gemaakt kunnen worden.

Family Pool Rooms: Idem als de Family Rooms, maar nu op de begane grond.

Astral Village ****

Een sfeervol, modern gerenoveerd hotel.

Ligging: Vlakbij de Lagoon, op loopafstand van het strand en de gezellige boulevard van Eilat.

Faciliteiten: zwembad met kinderbad, tuin, fitnessruimte, restaurant en bar.

Kamers: de 181 moderne kamers en suites zijn voorzien van airconditioning, badkamer, kabel-tv, kluisje, telefoon en koelkastje.

All inclusive

Leonardo Privilege *****

Een heerlijk all inclusive hotel waar is gedacht aan alle leeftijden. Dus of u nu komt voor een rustige vakantie of juist voor een actieve gezinsvakantie, op dit hotel bent u aan het juiste adres.
Ligging: Rustige ligging op ca. 10 minuten loopafstand van het strand en de boulevard.
Faciliteiten: Restaurant (waarbij vele maaltijden voor uw oog bereid worden), sport bar met groot LCD scherm waarop diverse sportevenementen worden getoond, zwembad, juice bar, lobby, spa, fitness center, video games, kinderclub, kapsalon en wasserette.
Kamers: De 247 kamers (incl. 82 kamers met zwembadzicht) zijn voorzien van airconditioning, badkamer, haardroger, telefoon, lcd kabeltv, koelkastje, kluisje en waterkoker.

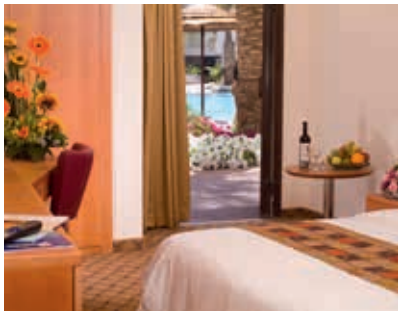

Americana ***

Eenvoudig hotel met een vriendelijke sfeer. Een prettig verblijf voor een prima prijs.
Ligging: In de hotelwijk, vlakbij de Lagoon en op loopafstand van het strand.
Faciliteiten: Zwembad met apart kinderbad, fitnessruimte, jacuzzi, sauna, massage, buffetrestaurant, nachtclub, kleine supermarkt, lobby-bar, souvenirwinkel en bijzonder gedecoreerd restaurant bij het zwembad.
Kamers: Dit hotel heeft 140 kamers, waarvan 50 met kitchenette. Alle kamers zijn voorzien van airconditioning, badkamer, telefoon, tv, radio, koelkastje, haardroger, kluisje en balkon of terras. De pool-viewkamers zijn nieuwer en hebben een wat betere ligging. De kitchenettes bestaan o.a. uit 2 elektrische kookplaten, koelkast en keukengerei.

Vista ***+

Aan de rand van de hotelwijk gelegen kleinschalig hotel met een gezellige sfeer. Er is veel aandacht besteed aan de inrichting die fris aandoet. De vriendelijke medewerkers staan klaar om u een aangenaam verblijf te bieden.
Ligging: Dichtbij de Lagoon en op ca. 10 minuten loopafstand van het strand. Het hotel ligt vrij rustig aan de rand van de hotelwijk.
Faciliteiten: Knusse lobby, bar, zwembad met peuterbad en snackbar, restaurant, computer met internetfaciliteiten (tegen kleine vergoeding), fitness ruimte, videospelletjes en kinderclub (in het hoogseizoen).
Kamers: Dit hotel telt slechts 84 modern ingerichte kamers, 4 studio's en 3 suites. Ze zijn allen voorzien van airconditioning, tv, radio, telefoon, kluisje, minibar en haardroger.

Leonardo Royal Resort *****

Het fijne zwembad, de vele entertainmentprogramma's en de persoonlijke aandacht zorgen ervoor dat u een heerlijke vakantie zult hebben. Het zwembad, het restaurant en de publieke ruimtes zijn pas gerenoveerd. Het hotel heeft een nieuw ontbijtconcept: u kunt van 07.30 tot 12.00 u. gebruik maken van het ontbijt, zo vaak als u wilt.
Ligging: In de hotelwijk, vlakbij de Lagoon. Het centrum van Eilat ligt op loopafstand.
Faciliteiten: Buffetrestaurant, lobby, coffeeshop, bar, zwembad met apart kinderbad, uitgebreide kinderclub, snackbar, computers met gratis internet, healthclub/spa met fitnessruimte, sauna en whirlpool en nachtclub met in het hoogseizoen iedere avond een entertainmentprogramma.
Kamers: De 228 gerenoveerde kamers en suites zijn voorzien van airconditioning, badkamer, telefoon, radio, lcd-tv, minibar, haardroger, koffie- theezetfaciliteiten en kluisje. De meeste kamers hebben een balkon.

Astral Nirvana Club ***

Een fris en modern ingericht hotel (voorheen Astral Coral) met een fijn zwembad. In het centrum van Eilat gelegen.
Ligging: op zo'n 15 minuten loopafstand van het strand en vlakbij diverse winkeltjes en uitgaansgelegenheden gelegen.
Faciliteiten: zwembad met apart kinderbad, restaurant en bar.
Kamers: de 81 moderne kamers zijn voorzien van airconditioning, badkamer, keukentje met koelkast en waterkoker (geen kookmogelijkheid), radio, tv en telefoon.

Astral Nirvana Suites****

Dit hotel, voorheen Astral Nirvana, is volledig gerenoveerd en heeft van boven tot onder een moderne look gekregen.
Ligging: in het centrum van Eilat, op zo'n 15 minuten loopafstand van het strand. Winkels, restaurants en uitgaansgelegenheden liggen vlakbij het hotel.
Faciliteiten: het hotel beschikt over een zwembad en een buffetrestaurant.
Kamers: de 80 moderne kamers zijn voorzien van airconditioning, badkamer, koelkastje, kabel-tv en telefoon.

Isrotel Yam Suf *****

Bij dit hotel (voorheen Ambassador) ligt de bekende manta-duikschool Red Sea Sports Club. Ieder uur vertrekt er een shuttlebus van/naar het centrum van Eilat (gratis voor gasten van het hotel). Sinds het hotel bij de Isrotel keten behoort heeft het een ware metamorfose ondergaan.
Ligging: Door de weg naar de Egyptische grens gescheiden van het strand, niet ver van het onderwaterobservatorium.
Faciliteiten: Buffetrestaurant, barbecuerestaurant, lobby bar, snackbar, entertainment-programma, 2 zwembaden, apart kinderbad, kinderclub, video games, internetruimte, synagoge, winkeltjes, schietclub, tafeltennis, discotheek, spa met fitness, sauna, stoombad en massage, Malibu Beach (strand met bediening) naast het hotel, toegang tot het strand van het Royal Beach hotel en de naast het hotel gelegen manta-duikschool Red Sea Sports Club.
Kamers: Er zijn 242 kamers en suites. U kunt kiezen uit de volgende kamers:
Double Rooms: voorzien van airconditioning, balkon met uitzicht op zee, badkamer, zit-gedeelte, telefoon, tv, radio, waterkoker, haardroger, kluisje en koelkastje. Deze kamers hebben allemaal een balkon.
Standard Garden Rooms: gelijk aan de Double Rooms, maar nu met uitzicht op het zwembad of de tuin. Enkele Standard Garden Rooms hebben geen balkon.
Superior Rooms: gelijk aan Standard Garden Rooms, maar zijn recentelijk gerenoveerd en hebben een bureau op de kamer. Enkele Superior Rooms hebben geen balkon.
Suites: gelijk aan de Double Rooms, maar met extra slaapkamer, extra balkon of terras, bureau en aparte douche.
Deluxe Suites: Gelijk aan de Suites, maar luxer uitgevoerd. De meeste Deluxe Suites hebben één ruim balkon, enkele Deluxe Suites hebben geen balkon.
Family Rooms: Bestaat uit 2 kamers (met een deur van elkaar gescheiden), n.l. één slaapkamer met tweepersoonskamer en één zitkamer met sofabed. Er zijn 2 balkons met uitzicht op de Rode Zee.

Prima Music ***+

Dit hotel staat in het teken van de muziek. Iedere verdieping heeft de naam van een muzieksoort (b.v. klassiek, rock, jazz) waarbij u door muziek in deze stijl wordt verwelkomd als u de lift uitstapt.
Ligging: Door een weg gescheiden van de zee (deze is via een trap te bereiken), op ca. 5 km van het centrum van Eilat.
Faciliteiten: Gezellige lobby, bar met entertainment, synagoge, draadloze internetverbinding, kinderclub, tennisbaan, tafeltennis, gratis fietsverhuur, gratis verhuur van mp3-spelers en volleybalveld. Misschien wel het mooiste aan het hotel is het zwembad met het omliggende zonneterras in lounge stijl, met groot grasveld met o.a. zitkussens, snackbar en bedoeïenen-tent. Het uitzicht is hier werkelijk adembenemend.
Kamers: Er zijn 104 geheel gerenoveerde kamers die uitzicht hebben op de Rode Zee, sommige kamers hebben tevens zwembadzicht. Ze zijn voorzien van airconditioning, badkamer, haardroger, tv, telefoon, koelkastje en radio/cd speler.

Rimonim Eilat Hotel ****

Dit hotel is fris en modern ingericht. Het hotel is ideaal gelegen, direct aan de gezellige wandel-promenade waarachter zich het semi-privéstrand en de Rode Zee bevinden.
Ligging: Slechts door de boulevard gescheiden van het strand, dichtbij diverse winkels en restaurants.
Faciliteiten: Buffetrestaurant, lobbybar met eetgelegenheid, zwembad met apart kinderbad en overdekt peuterbad, snackbar, zonneterras met ligbedden en parasols, synagoge, healthclub met o.a. fitness, sauna, jacuzzi en diverse schoonheidsbehandelingen, kinderclub, internet tegen betaling en entertainment (in het hoogseizoen).
Kamers: De 277 moderne kamers en suites zijn voorzien van airconditioning, badkamer, haar-droger, lcd-tv, telefoon met voicemail, minibar, koffie- en theezetfaciliteiten, kluisje en balkon met zitje. Alle kamers hebben uitzicht op de Rode Zee.

APPARTEMENTEN

Astral Palma ***

Dit laagbouw appartementencomplex heeft ruime kamers en heette voorheen Astral Marina. Het beschikt over een eigen jachthaventje waar watersportactiviteiten mogelijk zijn. Vanwege de vele faciliteiten zeer geschikt voor gezinnen.
Ligging: Direct aan de 2de lagoon, bij de jachthaven. Het strand, winkels en restaurants bevinden zich op loopafstand.
Faciliteiten: Buffetrestaurant, lobby, bar, zwembad met kinderbad (omgeven met bomen zodat u zowel van de zon als van de schaduw kunt genieten), snackbar, kleine supermarkt, barbecuehoek (met gratis gebruik van barbecues en picknicktafels), privé-marina met zonnebedden en para-sols, gratis gebruik van kayaks en tegen betaling kunt u zeilen, duiken, winsurfen of waterskiën. Tevens is er een kinderclub, voetbalveld, volleybalveld, tennisbanen, videogames, biljart, tafel-tennis en entertainment tijdens het hoogseizoen en in het weekend.
Kamers: Alle 131 appartementen zijn voorzien van aircondioning, badkamer, 2 satteliet-tv's, 2 telefoons, radio, kluisje en kichenette. Er zijn 4 soorten appartementen:
Type A: Woonkamer met kitchenette en eethoek met aparte slaapkamer (max. 2 volw. + 2 kinderen)
Type AP: Gelijk aan type A, maar nu aan de zwembadzijde (max. 2 volw. + 2 kinderen)
Type KP: Op de begane grond. Gelijk aan type A, maar met zonneterras (met tafel en 2 zonne-bedden), aan het zwembad of de marina (max. 2 volw. + 2 kinderen)
Type BP: Gelijk aan type A maar met extra slaapkamer. Deze kamers kijken uit op de marina (max. 5 volw. of 2 volw. + 3 kinderen)

U suites (vh Le Meridien) *****

Hotel met uitsluitend suites met uitzicht op de Rode Zee.
Ligging: Direct aan de Rode Zee, dichtbij het grote overdekte winkelcentrum. Omdat het hotel zich onder de aanvliegroute naar de luchthaven bevindt kunt u wat lichte hinder van de vlieg-tuigen ondervinden.
Faciliteiten: Privé-strand, zwembad met kinderbad en snackbar, buffetrestaurant, vis- en sushirestaurant, lounge, pub met live entertainment, spa- en healthclub met fitness, sauna en jacuzzi, business lounge, synagoge en zeer uitgebreide kinderclub met vele activiteiten voor kinderen van alle leeftijden.
Suites: Alle suites beschikken over een woonkamer, slaapkamer, balkon, waterkoker, koffie- en theezetfaciliteiten, haardroger, minibar, kluisje, airconditioning, LCD tv, telefoon en voicemail. Tevens zijn er suites met 2 slaapkamers beschikbaar.

Kibboets hotels

Ooit begonnen als collectief boerenbedrijf, liggen de meeste kibboetsim vaak op de mooiste plekken van Israël. Tegenwoordig leeft nog slecht een klein gedeelte van de Israëlische bevolking in een kibboets, maar de leefwijze spreekt enorm tot de verbeelding. Om echt kennis te maken met de leefwijze op de kibboets is het leuk om in een hotel van de kibboets te overnachten en de kibboetssfeer te proeven.

Eilot

Ligging: Ca. 3 kilometer ten noorden van Eilat. De Rode Zee en de Negev woestijn liggen op een steenworp afstand.
Faciliteiten: Verwarmd binnenzwembad, mini-zoo, wasserette, buitenzwembad, tennisbaan, café, basketbalveld, kinderspeelplaats, barbecueplaats, gratis parkeergelegenheid en ontbijtrestaurant.
Kamers: Er zijn 40 tweepersoonskamers en appartementen (bestaande uit 1 slaapkamer voor 2 volwassenen en 1 woonkamer met kinderbedden). Ze zijn voorzien van airconditioning, koelkast, waterkoker, draadloze internetverbinding en badkamer met douche en toilet. De appartementen beschikken tevens over een kitchenette.

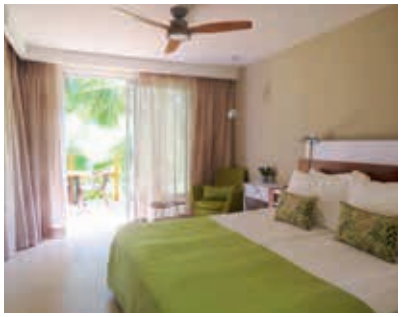

Ein Gedi

De botanische tuin, de uitstekende ligging vlakbij de Dode Zee en het prachtige uitzicht maken dit hotel, dat onderdeel is van de kibboets, tot een aanrader.
Ligging: Aan de Dode Zee, omringd door een schitterende tuin, met privé strand. Omgeven door een prachtig natuurgebied.
Faciliteiten: Privé strand met spa en sulfurbaden, minerale modderbehandelingen, sauna, jacuzzi en massage. Verder beschikt Ein Gedi over een zwembad, synagoge, wasserette, basketbalveld, tennisbaan, kinderspeelplaats, gratis parkeergelegenheid, bar en een restaurant aan. Er is een shuttelservice naar het strand en de spa.
Kamers: De 150 kamers zijn voorzien van airconditioning, badkamer, haardroger, kluisje, tv, telefoon, koelkastje en koffie- en theezet faciliteiten. Alle kamers hebben uitzicht op de botanische tuin.

Ein Harod

Ligging: In de Jezrael Vallei, tussen Afula en Beit She'an. De kibboets ligt 25km van Nazareth, 30km van Mount Tabor en 10km van Beit She'an.
Faciliteiten: Restaurant, coffeeshop, minimarkt, buitenzwembad (alleen 's zomers geopend), BBQ faciliteiten, tennisbaan, speeltuin, wasservice en parkeergelegenheid. Op het terrein van de kibboets vindt u het Beit Shturman Archeological center. Tevens is er een manege en een zuivelboerderij, waar gasten kunnen bekijken hoe de koeien en schapen gemolken worden.
Kamers: De 26 kamers en 16 houten chalets zijn voorzien van . De kamers zijn voorzien van airconditioning, badkamer, koffie-/theezetfaciliteiten, magnetron, koelkastje en kabel tv.

Nes Ammim

Deze enige Christelijke kibboets in Israël is prachtig in het groen gelegen.
Ligging: Tussen Akko en Nahariya, op slechts enkele kilometers van de kust.
Faciliteiten: Buffetrestaurant, buitenzwembad, snackbar en grillrestaurant, barbecue's in de tuin, gebedshuis, synagoge, museum over het ontstaan van Nes Ammim, gratis parkeergelegenheid, speeltuin, tafeltennis en biljart.
Kamers: De 48 kamers zijn voorzien van airconditioning, badkamer, kabeltv, telefoon en koelkastje.

Ohalo Manor

Niet in Tiberias zelf, maar er buiten, aan het meer, vindt u dit leuke, doch eenvoudige" onderkomen. Een goed uitgangspunt om het meer van Tiberias en de omgeving te verkennen.
Ligging: Ca. 15 kilometer ten zuiden van Tiberias, vlakbij de plaats waar de rivier de Jordaan het meer verlaat.
Faciliteiten: Restaurant, lobbybar, synagoge, speeltuin, barbecue plaatsen en gratis internet. U krijgt 1 keer per verblijf een kanoactiviteit aangeboden.
Kamers: De 70 kamers zijn verdeeld over 2 vleugels van het gebouw. Ze hebben airconditioning, badkamer, kabel tv, waterkoker, koelkastje en telefoon.

Sha'ar Hagolan

Ligging: Ca. 5 minuten rijden ten zuiden van het meer van Tiberias.
Faciliteiten: Mini-zoo, museum over de prehistorie, openluchtbioscoop (alleen 's zomers), gratis parkeergelegenheid, verwarmd binnenzwembad, buitenzwembad (alleen 's zomers geopend), basketbalveld, kinderspeelplaats, barbecueplaats.
Kamers: Er zijn 55 appartementen die bestaan uit 1 slaapkamer voor 2 volwassenen en 1 woonkamer met kinderbedden. Ze zijn voorzien van aircondtioning, koffiezetapparaat, koelkast, tv en badkamer met douche en toilet.

Shoresh Green Hills

Ligging: Tussen Tel Aviv en Jeruzalem, ca. 28 kilometer van de internationale luchthaven van Tel Aviv.
Faciliteiten: Buitenzwembad met apart kinderzwembad (alleen 's zomers geopend), synagoge, spa met jacuzzi en massage, basketbalveld, gratis parkeergelegenheid, wasserette en kinderspeelplaats.
Kamers:
Guesthouse: Er zijn 40 suites met tuin voor gezinnen (1 slaapkamer voor 2 volwassenen en 1 woonkamer met kinderbedden). Ze zijn voorzien van airconditioning, telefoon, tv, koelkast en badkamer met douche en toilet. Maximaal 3 volwassenen per kamer of 2 volwassen en 3 kinderen.

Yad Hashmona

Ligging: Tussen Tel Aviv en Jeruzalem, 15 km ten westen van Jeruzalem.
Faciliteiten: Restaurant, bar, souvernirwinkeltje, stomerijservice. U kunt gratis gebruik maken van het verwarmde binnen zwembad, tennisbaan en de faciliteiten van hotel Neve Ilan, op enkele minuten afstand.
Kamers: De kamers zijn voorzien van airconditioning, badkamer, koelkastje, tv, balkon en gratis draadloos internet.

JORDANIË

Prachtig, gastvrij land waar u zich beslist thuis zult voelen. Het land beschikt over een rijk verleden, prachtige natuur en een vriendelijke bevolking. De belangrijkste toeristische bezienswaardigheden bevinden zich op niet al te grote afstand van elkaar, waardoor u in relatief korte tijd een goede indruk van het land kunt krijgen. De gevarieerdheid is enorm. U vindt er een schitterende woestijn, strand bij de badplaats Aqaba, de wereldstad Amman, de ongelofelijke overblijfselen van de roze-rode stad in Petra, het prachtige groene noorden een schat aan overblijfselen uit de Christelijke, Joodse en Moslim geschiedenis en meer! Behalve de in deze brochure genoemde reizen bieden wij veel meer aan in Jordanië, waaronder meer losse hotels en losse autohuur. Voor een compleet overzicht verwijzen wij u naar onze website www.oppenheim.nl.

Rondreis Classical Jordan

8-daagse groepsrondreis

Maak kennis met Jordanie tijdens deze unieke **groepsrondreis met Engelssprekende gids** langs de hoogtepunten van dit bijzondere land. GEGARANDEERD VERTREK bij min. 2 personen op diverse zaterdagen.

Zaterdag, dag 1: Amsterdam - Amman

U vliegt van Amsterdam naar Amman. Bij aankomst wordt u opgewacht door onze vertegenwoordiger ter plaatse die u helpt met alle formaliteiten. Transfer naar uw hotel in Amman voor diner en overnachting.

Zondag, dag 2: Jerash en Ajloun

Vertrek vanuit uw hotel in Amman naar Jerash, de grootste Romeinse opgraving van het Midden Oosten. U ziet o.a. de schitterende tempels, badhuizen, kerken, offerplaatsen en een arena. In de middag brengt u een bezoek aan Sarrasin Castle in Ajloun. Diner en overnachting in uw hotel in Amman.

Maandag, dag 3: Madaba, Nebo, Al-Mukhayyat, Um Al Rassas en Shobak

Vanuit Amman rijdt u naar Madaba, de stad van het mozaïek, waar de oudste kaart van het Heilige Land bewaard is gebleven (gemaakt uit 2 miljoen stukjes gekleurd steen!). Vervolgens bezoekt u de berg Nebo. Hier zou de profeet Mozes voor het eerst het verboden Beloofde Land hebben gezien. Later zou hij hier sterven en worden begraven. Het uitzicht is schitterend: van de Dode Zee en de Jordaan Vallei tot aan de daken van Jeruzalem en Bethlehem.
Hierna bezoekt u de Kerk van Lot en Procopius in het plaatsje Khirbet Al-Mukhayyat. Daarna gaat u verder naar de ruïnes van Um Al Rassas met de Kerk van St. Stephen, bekend vanwege de prachtige mozaïeken. Vervolgens bezoekt u het kruisvaarderkasteel van Shobak. U rijdt verder naar uw hotel in Petra voor diner en overnachting.

Dinsdag, dag 4: Petra

Vandaag bezoekt u Petra, waar u een volledige dag zult doorbrengen. Deze rozerode, geheel uit steen gehouwen stad was 300 jaar lang onvindbaar. In 1812 ontdekte een Zwitserse reiziger het opnieuw. Maak dezelfde wandeling door de nauwe, diepe kloof en laat u overweldigen door de "Treasury" (het bekendste monument) die plotseling uit het niets lijkt op te duiken. U heeft de hele dag de tijd om de stad, die door de UNESCO als werelderfgoed is geklasseerd, te bekijken. De lunch gebruikt u in Petra. In de loop van de middag vertrekt u naar uw hotel waar u dineert. U overnacht in uw hotel in Petra.

Woensdag, dag 5: Klein Petra, Wadi Rum en Aqaba

Vanuit Petra is het niet ver naar Beidah, ook wel Klein Petra genoemd. Hier zijn de invloeden van de latere overheersers niet te zien, waardoor alles nog in de oude staat bewaard is gebleven. Hierna rijdt u verder naar Wadi Rum. Hier staan Jeeps van de lokale bedoeïenen te wachten waarmee u een ong. 3 uur durende tocht door dit schitterende natuurgebied zult maken. Lang genoeg om een goed beeld van dit prachtige "maanlandschap" te krijgen. Hier werd de film "Lawrence of Arabia" opgenomen. Diner en overnachting in uw hotel in Aqaba.

Donderdag, dag 6: Bethany en Dode Zee

Na het ontbijt rijdt u naar de Bijbelse plaats Bethany beyond the Jordan. Dit is de plek waarvan bekend is dat Jezus gedoopt is door Johannes de Doper. In de middag vertrekt u naar de Dode Zee, waar u de tijd heeft om een modderbad te nemen of te drijven op het zoute water - een unieke ervaring! Dankzij de vele mineralen in het water en in de modder is dit zeer goed voor de huid. Diner en overnachting in uw hotel in Amman.

Vrijdag, dag 7: Amman en Um Qais

Na het ontbijt maakt u een stadstour door Amman. U bezoekt (onder voorbehoud) het Romeinse Theater, de Citadel, het Archeologie Museum en het Folklore Museum. U krijgt zo een goede indruk van oud en nieuw Amman.
U bezoekt de prachtig gelegen plaats Um Qais (door de Romeinen Gadera genoemd). U heeft hier een schitterend uitzicht over het meer van Galilea en de Galan Hoogvlakte. Veel Romeinse overblijfselen zijn nog te zien. Vooral de lange, Romeinse hoofdweg is prachtig. Hier ligt nog de originele bestrating waar de afdrukken van de wagens nog in te zien zijn.Terug naar uw hotel in Amman voor diner en overnachting.

Zaterdag, dag 8: Amman - Amsterdam

Transfer naar de luchthaven, waar u wordt geassisteerd bij de douaneformaliteiten. Daarna vliegt u terug naar Amsterdam.

ZEER COMPLEET
PLUS GIDS
INCLUSIEF
PRIVE-CHAUFFEUR
ALLE EXCURSIES

TOP AANBIEDING

Exclusieve rondreis met privé-chauffeur - *9-daagse rondreis*

Wilt u Jordanië op een zeer bijzondere manier ervaren? Bent u op zoek naar een reis die anders is dan andere reizen? Dan hoeft u niet verder te zoeken. Geen volle bus maar uw eigen chauffeur tijdens de gehele rondreis en uw eigen gids in Jerash en Petra! U verblijft in luxe hotels en overnacht 1 nacht in een tent in de woestijn. Alle excursies en de meeste diners en lunches zijn inbegrepen. Een unieke en zeer complete reis.

Dag 1: Amsterdam - Amman
U vliegt van Amsterdam naar Amman. Bij aankomst wordt u opgewacht door onze vertegenwoordiger ter plaatse die u helpt met alle formaliteiten. Transfer naar uw hotel in Amman voor overnachting.

Dag 2: Woestijnkastelen en Amman
De dag begint met een interessante tocht door de woestijn waar u 3 woestijnkastelen (Amra, Azraq en Kharraneh) bezoekt. U gebruikt de lunch in het Azraq restaurant, waarna u een stadstour door Amman maakt. U bezoekt (onder voorbehoud) het Romeinse Theater, de Citadel, het Archeologie Museum en het Folklore Museum. U krijgt zo een goede indruk van oud en nieuw Amman. Terug naar uw hotel in Amman voor diner en overnachting.

Dag 3: Nebo, Madaba en Kerak
Vanuit Amman rijdt u naar de berg Nebo. Hier zou de profeet Mozes voor het eerst het verboden Beloofde Land hebben gezien. Later zou hij hier sterven en worden begraven. Het uitzicht is schitterend: van de Dode Zee en de Jordaan Vallei tot aan de daken van Jeruzalem en Bethlehem. Daarna gaat u naar Madaba, de stad van het mozaïek, waar de oudste kaart van het Heilige Land bewaard is gebleven (gemaakt uit 2 miljoen stukjes gekleurd steen!). Hierna rijdt u naar Kerak waar u in restaurant King's Castle de lunch gebruikt. Hierna bezoekt u het kruisvaarderkasteel van Kerak in het gebied van Wadi Mujib. U rijdt verder naar uw hotel in Petra voor diner en overnachting.

Dag 4: Petra
Vandaag bezoekt u Petra, waar u een volledige dag zult doorbrengen. Deze rozerode, geheel uit steen gehouwen stad was 300 jaar lang onvindbaar. In 1812 ontdekte een Zwitserse reiziger het opnieuw. Maak dezelfde wandeling door de nauwe, diepe kloof en laat u overweldigen door de "Treasury" (het bekendste monument) die plotseling uit het niets lijkt op te duiken. U heeft de hele dag de tijd om de stad, die door de UNESCO als werelderfgoed is geklasseerd, te bekijken. De lunch gebruikt u in Petra. In de loop van de middag vertrekt u naar uw hotel waar u dineert. U overnacht in uw hotel in Petra.

Dag 5: Beidah (Klein Petra) en Wadi Rum
Vanuit Petra is het niet ver naar Beidah, ook wel Klein Petra genoemd. Hier zijn de invloeden van de latere overheersers niet te zien, waardoor alles nog in de oude staat bewaard is gebleven. Hierna rijdt u verder naar Wadi Rum, waar u de lunch gebruikt. Na de lunch staan er Jeeps van de lokale bedoeïenen te wachten waarmee u een 2 uur durende tocht door dit schitterende natuurgebied zult maken. Lang genoeg om een goed beeld van dit prachtige "maanlandschap" te krijgen. Hier werd de film "Lawrence of Arabia" opgenomen. U dineert in Wadi Rum en slaapt in een tentenkamp (met enkele sanitaire voorzieningen). Een unieke ervaring: een nacht onder duizenden sterren in de woestijn. De tenten zijn voorzien van bedden, dekens en kussens.

Dag 6: Aqaba
U rijdt van Wadi Rum naar Aqaba. Na de lunch heeft u de middag vrij om Aqaba te verkennen en/of uit te rusten in uw hotel of aan het strand. Diner en overnachting in uw hotel in Aqaba.

Dag 7: Dode Zee
Vanuit Aqaba vertrekt u weer naar het noorden via de Arava Road naar de Dode Zee. Na de lunch heeft u de tijd om op het zoute water te blijven drijven en om eventueel een modderbad te nemen. Dankzij de vele mineralen in het water en de modder is dit zeer goed voor de huid. Diner en overnachting in Amman.

Dag 8: Jerash en Um Qais
Vertrek vanuit uw hotel in Amman naar Jerash, de grootste Romeinse opgraving van het Midden Oosten. U ziet o.a. de schitterende tempels, badhuizen, kerken, offerplaatsen en een arena. Na de lunch bezoekt u Ajlun Castle en de prachtig gelegen plaats Um Qais (door de Romeinen Gadera genoemd). U heeft hier een schitterend uitzicht over het meer van Galilea en de Golan Hoogvlakte. Veel Romeinse overblijfselen zijn nog te zien. Vooral de lange, Romeinse hoofdweg is prachtig. Hier ligt nog de originele bestrating waar de afdrukken van de wagens nog in te zien zijn. Hierna vertrekt u weer naar uw hotel in Amman voor diner en overnachting.

Dag 9: Amman - Amsterdam
Transfer naar de luchthaven, waar u wordt geassisteerd bij de douaneformaliteiten. Daarna vliegt u terug naar Amsterdam.

Basic rondreis met privé-chauffeur - *8-daagse rondreis*

TOP AANBIEDING

Lijkt het u ook heerlijk om rondgereden te worden in Jordanië zodat u niet hoeft te zoeken en toch de mooiste plekjes ziet? Maar vindt u het goed om in eenvoudige maar schone hotels te verblijven? Dan is dit een perfecte reis voor u. Voor een zeer betaalbare prijs toch genieten van de luxe van een eigen chauffeur en uw eigen gids in Jerash en Petra. Natuurlijk zijn wel alle excursies inbegrepen.

Dag 1: Amsterdam-Amman
U vliegt van Amsterdam naar Amman. Bij aankomst wordt u opgewacht door onze vertegenwoordiger ter plaatse die u helpt met alle formaliteiten. Transfer naar uw hotel in Amman voor de overnachting.

Dag 2: Jerash en Ajloun
Vertrek vanuit uw hotel in Amman naar Jerash. Hier bezoekt u de grootste Romeinse opgraving van het Midden Oosten. U ziet o.a. de schitterende tempels, badhuizen, kerken, offerplaatsen en een arena. Vervolgens rijdt u door naar Ajloun, dat prachtig is gelegen in een vruchtbaar gebied. U bekijkt het Qala'at al Rabadh kasteel, dat in de 12e eeuw gebouwd werd door moslims als militair fort en ter bescherming tegen de kruisvaarders. Vanaf de heuvel waarop het kasteel is gebouwd heeft u een schitterend uitzicht op de omgeving. Hierna vertrekt u weer naar uw hotel in Amman voor de overnachting.

Dag 3: Amman en Dode Zee
De dag begint met een stadstour door Amman. U bezoekt (onder voorbehoud) het Romeinse Theater, de Citadel, het Archeologie Museum en het Folklore Museum. U krijgt zo een goede indruk van oud en nieuw Amman. Vervolgens rijdt u naar de Dode Zee. Bij het Dead Sea Spa hotel heeft u de gelegenheid gebruik te maken van de kleedkamers, het zwembad en het strand van de Dode Zee. Vervolgens vertrekt u weer naar Amman voor de overnachting.

Dag 4: Madaba, Nebo en Kerak
Vanuit Amman rijdt u naar de berg Nebo. Hier zou de profeet Mozes voor het eerst het verboden Beloofde Land hebben gezien. Later zou hij hier sterven en worden begraven. Het uitzicht is schitterend: van de Dode Zee en de Jordaan Vallei tot aan de daken van Jeruzalem en Bethlehem. Daarna gaat u naar Madaba, de stad van het mozaïek, waar de oudste kaart van het Heilige Land bewaard is gebleven (gemaakt uit 2 miljoen stukjes gekleurd steen!). Hierna rijdt u naar Kerak waar u het kruisvaarderkasteel in het gebied van Wadi Mujib bezoekt. U rijdt verder naar uw hotel in Petra voor de overnachting.

Dag 5: Petra
Deze dag staat volledig in het teken van Petra. Deze roze-rode, geheel uit steen gehouwen stad was 300 jaar lang onvindbaar. In 1812 ontdekte een Zwitserse reiziger het opnieuw. Maak dezelfde wandeling door de nauwe, diepe kloof en laat u overweldigen door de "Treasury" (het bekendste monument) die plotseling uit het niets lijkt op te duiken. U heeft de hele dag de tijd om de stad, die door de UNESCO als werelderfgoed is geklasseerd, te bekijken. Aan het einde van de dag keert u terug naar uw hotel in Petra voor de overnachting.

Dag 6: Wadi Rum
Vanuit Petra rijdt u naar Wadi Rum, waar jeeps van de lokale bedoeïenen staan te wachten waarmee u een 2 uur durende tocht door dit schitterende natuurgebied zult maken. Lang genoeg om een goed beeld van dit prachtige "maanlandschap" te krijgen. Hier werd de film "Lawrence of Arabia" opgenomen. Via de Desert Road rijdt u terug naar Amman voor de overnachting.

Dag 7: Amman
Een vrije dag in Amman. Bekijk op uw gemak op eigen gelegenheid de stad of rust uit van alle indrukken die u de afgelopen weken heeft opgedaan. Overnachting in Amman.

Dag 8: Amman-Amsterdam
U wordt opgehaald voor een transfer naar de luchthaven, waar u wordt geassisteerd bij de douaneformaliteiten. Daarna vliegt u terug naar Amsterdam.

ZEER COMPLEET INCLUSIEF PLUS GIDS PRIVÉ-CHAUFFEUR ALLE EXCURSIES

Jordanië op wielen 1

Discovery, 8-daagse fly-drive met hotels

Om een goede indruk van dit bijzondere land te krijgen is het goed deze Discovery fly-drive te maken. U ziet van noord tot zuid de belangrijkste bezienswaardigheden

Dag 1: Amsterdam-Amman
U vliegt van Amsterdam naar Amman. Meet & assist bij aankomt en transfer naar uw hotel in Amman voor overnachting.

Dag 2: Nebo, Madaba en Kerak
Na het ophalen van de huurauto rijdt u vanuit Amman naar de berg Nebo. Hier zou de profeet Mozes voor het eerst het verboden Beloofde Land hebben gezien. Later zou hij hier sterven en worden begraven. Het uitizhct is schitterend: van de dode Zee en de Jordaan Vallei tot aan de daken van Jeruzalem en Bethlehem. Daarna gaat u naar Madaba, de stad van het mozaïek, waar de oudste kaart van het Heilige Land bewaard is gebleven (gemaakt uit 2 miljoen stukjes gekleurd steen!). Hierna rijdt u naar Kerak waar u het kruisvaarderskasteel in het gebied van Wadi Mujib bezoekt. U rijdt verder naar uw hotel in Petra voor de overnachting

Dag 3: Petra
Vandaag bezoekt u Petra, waar u een volledige dag kunt doorbrengen (ook de lunch kunt u in Petra gebruiken). Deze roze-rode, geheel uit steen gehouwen stad is niet voor niets door UNESCO als werelderfgoed geklasseerd. Na eeuwenlang onvindbaar te zijn geweest is deze stad pas in 1812 opnieuwe gevonden. De schoonheid is overweldigend! Terug naar uw hotel in Petra voor de overnachting.

Dag 4: Beidah (Klein Petra) en Wadi Rum
Vanuit Petra is het niet ver naar Beidah, ook wel Klein Petra genoemd. Hier zijn de invloeden van de latere overheersers niet te zien, waardoor alles nog in de oude staat bewaard is gebleven. Hierna rijdt u verder naar Wadi Rum, waar u de lunch gebruikt. Na de lunch staan er Jeeps van de lokale bedoeïenen te wachten waarmee u een 2 uur durende tocht door dit schitterende natuurgebied zult maken. Lang genoeg om een goed beeld van dit prachtige “maanlandschap” te krijgen. Hier werd de film “Lawrence of Arabia” opgenomen. U dineert in Wadi Rum (bij de prijs inbegrepen) en slaapt in een tentenkamp (met enkele sanitaire voorzieningen). Een unieke ervaring: een nacht onder duizenden sterren in de woestijn. De tenten zijn voorzien van eenvoudige bedden, dekens en kussens.

Dag 5: Aqaba
Vanuit Wadi Rum rijdt u, nadat u uw huurauto weer heeft opgehaald, naar het zuiden. Het is niet ver naar Aqaba, het zuidelijkste puntje van Jordanië. Hier kunt zwemmen in de Rode Zee, de stad verkennen of een dagje relaxen bij uw hotel. Overnaching in Aqaba.

Dag 6: Dode Zee
Vanuit Aqaba rijdt u via de Araba road naar de Dode Zee. Deze laagste plek op aarde staat bekend om haar helende zoute water waarop u blijft drijven. U kunt de lunch in één van de hotels aan de Dode Zee gebruiken en daar eens proberen om te drijven op het water (en om misschien wel een zuiverend modderbad te nemen). Daarna rijdt u verder naar Amman voor de overnachting.

Dag 7: Amman en Jerash
In de ochtend kunt u de stad ontdekken (b.v. Romeinse Theater, Citadel, Archeologie Museum en Folklore Museum). Daarna naar Jerash, de grootste Romeinse opgraving van het Midden Oosten, dat u uitgebreid bezoekt. Terug naar Amman voor de overnachting.

Dag 8: Amman-Amsterdam
Transfer naar de luchthaven en vlucht van Amman naar Amsterdam.

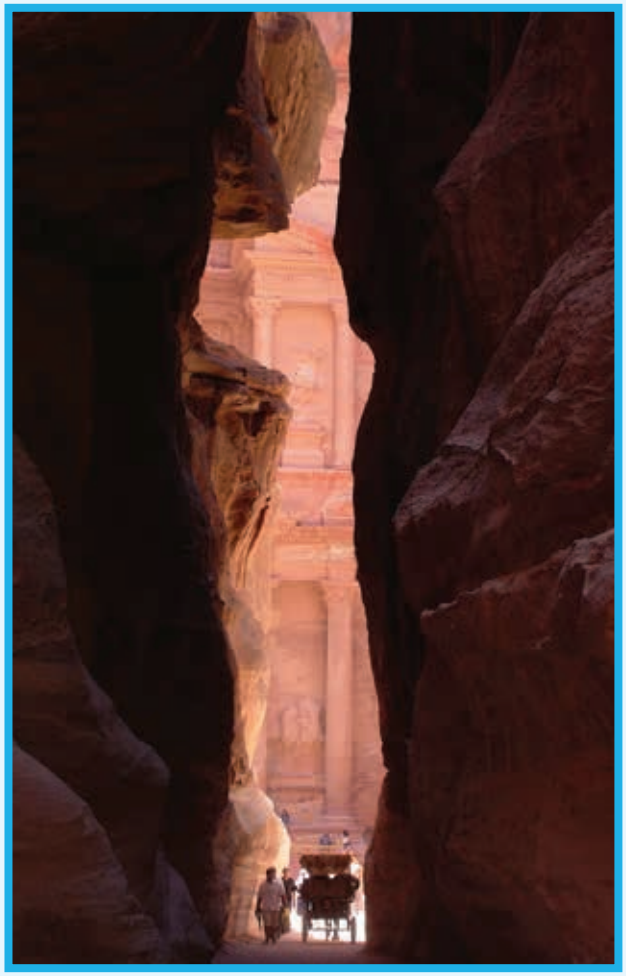

Jordanië op wielen 2

Noord tot zuid, 11-daagse fly-drive met hotels

Dag 1: Amsterdam-Amman
U vliegt van Amsterdam naar Amman. Meet & assist bij aankomst en transfer naar uw hotel in Amman voor overnachting.

Dag 2: Woestijnkastelen en Amman
Na het ophalen van de huurauto, begint de dag met een interessante tocht door de woestijn waar u 3 woestijnkastelen (Amra, Azraq en Kharraneh) bezoekt. Aan het einde van de ochtend rijdt u terug naar Amman, waar u de stad bekijkt. Bezoek bijvoorbeeld het Romeinse Theater, de Citadel, het Archeologie Museum en het Folklore Museum. U krijgt zo een goede indruk van oud en nieuw Amman. Terug naar uw hotel in Amman voor de overnachting.

Dag 3: Nebo, Madaba en Kerak
Zie dag 2 van Jordanië op wielen 1

Dag 4 Petra
Zie dag 3 van Jordanië op wielen 1

Dag 5: Dana
U vertrekt vanuit Petra naar Dana, het grootste natuurreservaat van Jordanië. Hier kunt genieten van de indrukwekkende rood gekleurde bergen en rotsformaties. De flora en fauna zijn hier uniek, het gebied staat vooral bekend om de vele vogels. U kunt het gebied het beste bekijken door een wandeling te maken. Bezoek ook het dorpje Dana, waar de bewoners hun handwerk verkopen. U rijdt terug naar Petra voor de overnachting.

Dag 6: Beidah (Klein Petra) en Wadi Rum
Zie dag 4 van Jordanië op wielen 1

Dag 7 en 8: Aqaba
U rijdt van Wadi Rum naar Aqaba. Hier heeft u een aantal dagen ter vrije beschikking. Geniet van de Rode Zee en het strand. Maak een boottocht of ga duiken of snorkelen. Of geniet van de rust en de zon. Overnachtingen in uw hotel in Aqaba.

Dag 9: Dode Zee
Zie dag 6 van Jordanië op wielen 1

Dag 10: Jerash, Ajloun en Um Qais
Vertrek vanuit uw hotel in Amman naar Jerash, de grootste Romeinse opgraving van het Midden Oosten. Daarna bezoekt u het kasteel van Ajloun en de prachtig gelegen plaats Um Qais (door de Romeinen Gadera genoemd). U heeft hier een schitterend uitzicht over het meer van Galilea en de Golan Hoogvlakte. Veel Romeinse overblijfselen zijn nog te zien. Hierna rijdt u terug naar het hotel in Amman, waar u de huurauto inlevert en waar u overnacht.

Dag 11: Amman – Amsterdam
Transfer naar de luchthaven en vlucht van Amman naar Amsterdam.

Amman: Hoofdstad van Jordanië, gelegen op meer dan twintig heuvels. De stad is meer dan 3000 jaar oud. In het centrum van deze levendige stad vindt u onder meer het Romeinse theater en de Husseini moskee. De tegenover het theater gelegen Citadelheuvel is een goed uitgangspunt voor een rondrit door de stad.

Toledo ***

Ligging: Naast de Koning Abdullah Moskee, op ca. 10 minuten rijden/20 minuten lopen van het centrum van Amman.
Faciliteiten: Buffetrestaurant, lobby restaurant, gratis parkeergelegenheid (o.b.v. beschikbaarheid), gratis WiFi in alle openbare ruimtes en zeer ruim fitness center en spa met o.a. binnenzwembad, stoomkamers, saunas, jacuzzi en massage (tegen betaling).
Kamers: De 107 kamers en suites zijn voorzien van badkamer, climate control, satelliet tv, telefoon en minibar. De kamers hebben allemaal uitzicht op de blauwe koepel van de Koning Abdullah Moskee en diverse kerken.

Grand Palace ****

Ligging: Het Grand Palace hotel is gelegen in de hotelwijk van Amman, dicht bij het Royal Culture Center, circa 30 km vanaf Amman International Airport
Faciliteiten: Het hotel is voorzien van een restaurant, lobby lounge, bar, wasservice, beauty salon, souvenirwinkel, gratis WIFI internetverbinding in het gehele hotel en gratis parkeergelegenheid (o.b.v. beschikbaarheid). U kunt gratis gebruik maken van het binnenzwembad en de healthclub van het naastgelegen Regency Palace Hotel.
Kamers: Het hotel heeft 138 kamers en suites, allen voorzien van airconditioning, badkamer, haardroger, tv, telefoon, minibar en kluisje.

Landmark *****

Ligging: Het Landmark hotel is op slechts enkele minuten gelegen van het levendige centrum van Amman in de wijk Abdali.
Faciliteiten: Het hotel is voorzien van meerdere restaurants en diverse bars, lobby, buitenzwembad, health en fitness center, spa, tennisbaan, gratis WIFI internetverbinding in het gehele hotel en gratis parkeergelegenheid.
Kamers: Het hotel heeft 260 kamers, inclusief 12 suites, allen voorzien van airconditioning, badkamer, haardroger, minibar, satelliet tv, dvd speler, kluisje en uitzicht over de stad Amman.

Petra: Verscholen tussen de rotsen ligt de oude "Roze Stad", uitgehouwen uit zandstenen rotsen. Deze unieke plaats is pas na duizenden jaren opnieuw ontdekt en herbergt verscheidene bijzondere cultuurschatten. De stad is door de UNESCO als werelderfgoed aangeduid.

Petra Palace ***

Ligging: Het hotel ligt zeer gunstig, op slechts 5 minuten lopen van de ingang naar de Oude Stad Petra.
Faciliteiten: Het hotel heeft een buffetrestaurant, twee buitenzwembaden omgeven door veel groen, gratis WIFI internetverbinding in de openbare ruimtes van het hotel, gratis parkeergelegenheid en spa met sauna, Turks bad en massages.
Kamers: De 200 kamers zijn voorzien van airconditioning, badkamer met douche, satelliet tv, telefoon en koelkastje.

Mövenpick Resort Petra *****

Ligging: De beste ligging van Petra: direct tegenover de entree van de oude stad.
Faciliteiten: Internationaal restaurant, Mediterraans restaurant, cocktailbar, lounge, dakterras, tea room in Arabische stijl, souvenirwinkel, wellness center met fitnessruimte en stoombad, buitenzwembad met snackbar, was-/stomerij service en parkeergelegenheid.
Kamers: De 183 kamers en suites zijn voorzien van badkamer, airconditioning, satelliet tv, telefoon, haardroger, koffie-/theefaciliteiten, kluisje, minibar en internetaansluiting.

Wadi Rum: Deze woestijn is de grootste en mooiste van Jordanië. Wanneer u denkt aan een woestijn als eindeloze zandvlakte zal Wadi Rum u verbazen. In dit bijzonder mooie natuurgebied lijken sommige plaatsen nog het meest op een maanlandschap terwijl er, met name in het voorjaar, ook veel groen te vinden is. De grillige rotspartijen zijn kenmerkend voor dit gebied. Wadi Rum werd gebruikt als decor voor de film Lawrence of Arabia. Wadi Rum kan het beste per jeep of te voet verkend worden. Er zijn makkelijke, niet te lange wandelingen mogelijk, maar ook de avontuurlijke hiker zal hier voldoende uitdagingen vinden.

Captain's Camp en Wadi Rum Night Camp

Ligging: In de woestijn van Wadi Rum.
Faciliteiten: Deze unieke accommodaties bestaan uit een permanent tentenkamp in de woestijn van Wadi Rum.
Captain's Camp ligt nabij het plaatsje Diseh. Er zijn ruim voldoende sanitaire voorzieningen voorhanden (douches, toiletten en wastafels) en de tenten beschikken over eenvoudige bedden, dekens en kussens.
Wadi Rum Night Camp ligt midden in Wadi Rum, ver van de bewoonde wereld. De luxe 'glamping' tenten zijn volledig ingericht met traditioneel Arabisch meubilair en comfortabele bedden. In uw tent liggen handdoeken, badjassen, slippers en gratis toiletartikelen voor u klaar. In het kamp zijn moderne douches, toiletten en wastafels aanwezig. Vanaf uw eigen terras heeft u een adembenemend uitzicht over de woestijn en 's avonds wordt het kamp sfeervol verlicht met kaarslicht.

Aqaba: Deze havenstad aan de Rode Zee heeft ondanks de recente uitbreidingen zijn dorpse charme behouden. Een heerlijke bestemming om te genieten van zon, zee en strand. De mooie koraalriffen liggen vlakbij de kust. Er zijn diverse duikscholen waar zowel beginners als gevorderden van harte welkom zijn. Een bezoek aan het aquarium, het Mameluk Fort en de oudste kerk ter wereld zijn zeker een bezoek waard.

Captain's Hotel ***

Ligging: Dit eenvoudige maar nette boutique hotel ligt vrij rustig, maar toch midden in de stad Aqaba, vlakbij de Rode Zee.
Faciliteiten: Twee restaurants, lobby café, traditioneel ingericht terras met prachtig uitzicht, WIFI internetaansluiting (tegen betaling), gratis parkeergelegenheid, sauna, fitness en jacuzzi.
Kamers: De 64 kamers en suites zijn voorzien van airconditioning, badkamer, lcd satelliet tv, minibar, kluisje en haardroger.

De zon en cultuur specialist

Oppenheim Travel

ANVR reis- en annuleringsvoorwaarden van toepassing,
vraag bij het boekingskantoor naar een exemplaar van deze voorwaarden.

Oppenheim Travel

Nijenburg 2H, 1081 GG Amsterdam
Tel: 020 - 40 420 40, Fax: 020-40 440 55
info@oppenheim.nl, www.oppenheim.nl